¡ENCONTRAMOS EL LUGAR PERFECTO PARA TI!

Código:
29263

$ 43,800,000.00 MXN

¡ENCONTRAMOS EL LUGAR PERFECTO PARA TI!

CASA EN VENTA VEREDALTA

Calle: Col: Privada Veredalta,
San Pedro Garza García, Nuevo León

COMENTARIOS DEL VENDEDOR

Preciosa residencia en venta en una sola planta; con amplios jardines. Cuenta con amplio cuarto de servicio y otro cuarto para mozo, ambos con baño. Cocina recién remodelada. Pisos de madera en áreas sociales. Walk-in clóset en cada habitación. Clima central; cisterna y portón eléctrico en cochera para 8 autos. EasyBroker ID: EB-MX1961

4 **4** **831.00** **8**

DATOS DEL VENDEDOR

Nombre: tevivi@yahoo.com

Télefono:8110803115

Correo Electrónico:tevivi@yahoo.com

¡ENCONTRAMOS EL LUGAR PERFECTO PARA TI!

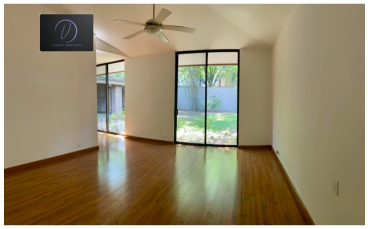

www.pinnmx.com