¡ENCONTRAMOS EL LUGAR PERFECTO PARA TI!

Código:
29302

$ 10,000.00 MXN

¡ENCONTRAMOS EL LUGAR PERFECTO PARA TI!

CASA EN RENTA EN FRACC. DIAMANTE

Calle: Calzada Tuxtlan **Col:** El Diamante,
Tuxtla Gutiérrez, Chiapas

COMENTARIOS DEL VENDEDOR

Se renta casa en fracc. Diamante zona sur poniente de la ciudad, muy cerca de supermercados, bancos, universidades, tiendas de conveniencia, plazas, etc. La casa consta de: Planta Baja: Sala Comedor Cocina integral Habitación o estudio Baño completo Garaje techado para 1 auto con portón eléctrico Área de lavado Primer Piso: Habitación principal amplia con closet, baño completo con tina de baño 2 habitaciones con closet Baño completo Segundo Piso: Cuarto de servicio con baño Área de lavado Cisterna Boiler Bomba de agua automática Aire acondicionado en dos habitaciones Disponible a partir del 01 de abril. EasyBroker ID: EB-CU8030

4 **3** **0.00** **1**

DATOS DEL VENDEDOR

Nombre: gamainmobiliariamajo@gmail.com

Télefono:9611777254 9613638110

Correo Electrónico:gamainmobiliariamajo@gmail.com

¡ENCONTRAMOS EL LUGAR PERFECTO PARA TI!

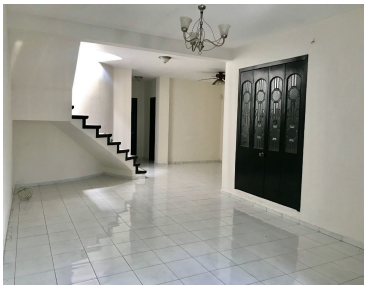

www.pinnmx.com