¡ENCONTRAMOS EL LUGAR PERFECTO PARA TI!

Código:
29326

$ 3,160,000.00 MXN

¡ENCONTRAMOS EL LUGAR PERFECTO PARA TI!

Departamentos en Rincón de la Montaña

Calle: Pedro Guzman **Col:** Lomas de San Lorenzo,
Atizapán de Zaragoza, México

COMENTARIOS DEL VENDEDOR

Excelentes departamentos nuevos en Torre 48, de 2 recámaras (la principal con vestidor y baño), estancia y comedor amplios, cocina abierta con isla que hace las veces de barra, family room o área de TV con opción de convertirse en una tercera recámara, cuenta con cuarto de lavado (con ventilación al exterior). Dos baños completos. Cada departamento cuenta con 2 cajones de estacionamiento. Equipado con sistema inteligente de cerradura principal y sistema de alumbrado que puede controlarse desde aplicaciones de teléfonos inteligentes y ALEXA. Bonitos acabados en baños, cocina (cancelería de cristal templado y aluminio, cubiertas de granito) Áreas comunes y amenities en el condominio: asadores, area pet friendly, baños en áreas comunes, área de descanso (jardín zen), pérgola, área infantil con juegos. Equipo especial: Paneles solares que abastecen áreas comunes, circuito cerrado de TV en áreas comunes, cisterna y tinacos con capacidad de almacenamiento de 20mil lts. EQUIPAMIENTO Equipado con sistema inteligente de cerradura principal y sistema de alumbrado que puede controlarse desde aplicaciones de teléfonos inteligentes y ALEXA. Bonitos acabados en baños, cocina (cancelería de cristal y aluminio y cubiertas de granito) y todo el departamento. Paneles solares que abastecen áreas comunes, circuito cerrado de TV en áreas comunes con 8 cámaras, cisterna y tinacos con capacidad de almacenamiento de 20mil lts. Asadores, juegos infantiles, pérgola. El fraccionamiento : Rincón de la Montaña es un desarrollo con acceso único controlado y con seguridad 24/7. El fraccionamiento se encuentra en una ubicación muy cercana a vialidades importantes. Cuenta con vialidades internas bien señalizadas, cuenta con un área comercial de buenas dimensiones donde se encuentran tiendas de conveniencia, farmacia y artículos de primera necesidad y prestación de servicios varios, así como algunos establecimientos con restaurantes y de comida para llevar. El fraccionamiento cuenta con un mega tanque de agua en la parte más alta para abastecimiento de las torres. Puntos de interés cercano: escuelas y universidades ITESM, La Salle, UNITEC, UVM Centro comercial: Mundo E 2 km, Plaza Satélite 7 km, Plaza Alamedas 1 km, Galerías Atizapán 4 km, Campo de Golf Bellavista 2 km, Supermercado: Walmart, Comercial Mexicana, Chedraui y negocios pequeños por la zona, Vías importantes: ave. López Materos, ave. Ruiz Cortines, Periférico, carretera cuota La Venta Chamapa. EasyBroker ID: EB-MK2583

2 **2** **100.00** **2**

DATOS DEL VENDEDOR

mbre: cinnovareal@hotmail.com

Télefono:5521655131

lectrónico:cinnovareal@hotmail.com

¡ENCONTRAMOS EL LUGAR PERFECTO PARA TI!

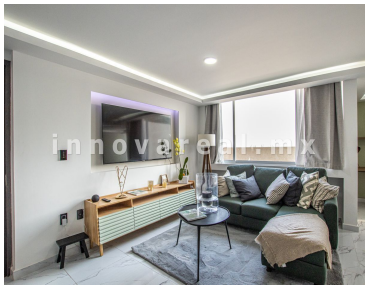

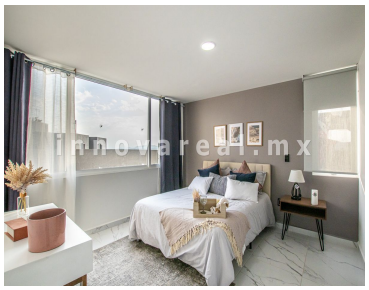

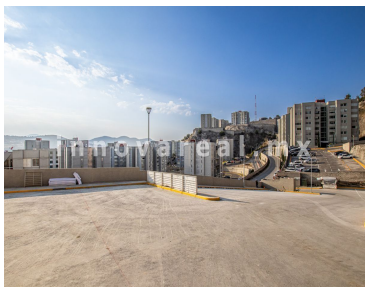

www.pinnmx.com