PINNMX

¡ENCONTRAMOS EL LUGAR PERFECTO PARA TI!

Código:
29336

$ 41,000.00 MXN

¡ENCONTRAMOS EL LUGAR PERFECTO PARA TI!

Casa en fraccionamiento con seguridad

Calle: Rancho Navajillas **Col:** Prado Coapa 1A Sección, Tlalpan, Ciudad de México

COMENTARIOS DEL VENDEDOR

Amplia casa de tres niveles frente a Parque en Colonia con seguridad 24 horas y acceso controlado. En planta baja tiene estacionamiento techado para 6 automóviles, cuarto de servicio, un baño, bodega y jardín de 50 metros. En el primer nivel se encuentra la sala y el comedor iluminados y con vistas al parque, cocina integral amplia recientemente remodelada y alacena; medio baño de visitas, estudio, una recámara con closet y baño completo, otra recámara con baño completo y vestidor. En el segundo nivel una recámara muy amplia que puede ser cuarto de televisión, una recámara con tapanco y otra recámara con closet, estas dos últimas comparten un baño completo, otra recámara con closet y un baño completo en el pasillo. Cuenta con área de lavado y área de tendido, cisterna y bomba. 200m de terreno, 420m construcción. La ubicación de la casa es muy buena pues está muy cerca de avenidas importantes como Calzada del Hueso, Acoxpa y Avenida División del Norte. A 5 minutos en auto de Plaza Acoxpa, cuenta con varias escuelas alrededor, hospitales, centros comerciales y restaurantes. EasyBroker ID: EB-MZ2430

4 **4** **420.00** **6**

DATOS DEL VENDEDOR

Nombre: qualitycastell@hotmail.com

Télefono:5556167302

Correo Electrónico:qualitycastell@hotmail.com

¡ENCONTRAMOS EL LUGAR PERFECTO PARA TI!

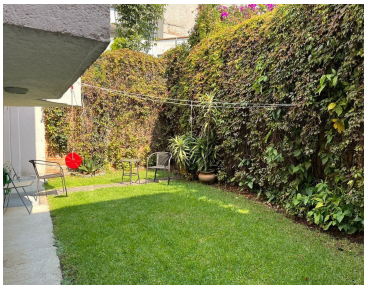

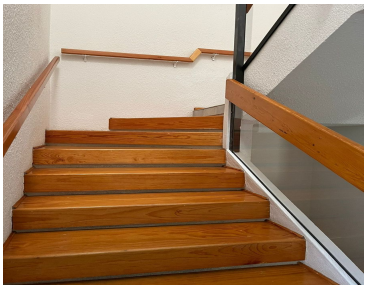

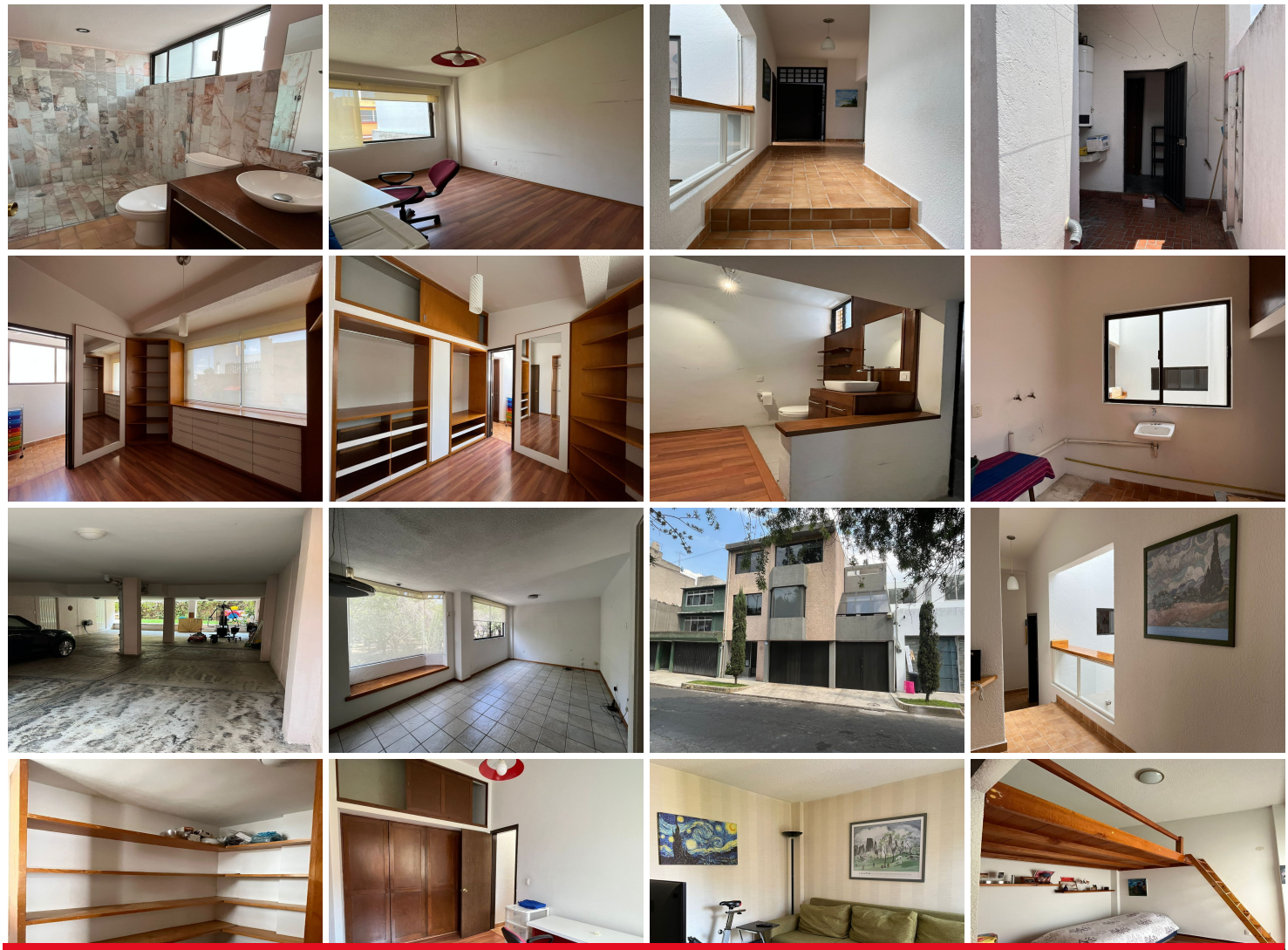

www.pinnmx.com