¡ENCONTRAMOS EL LUGAR PERFECTO PARA TI!

Código:
29382

$ 15,590,000.00 MXN

¡ENCONTRAMOS EL LUGAR PERFECTO PARA TI!

CONTADERO CASA EN CONDOMINIO CON JARDÍN A 5 MIN DE SANTA FE

Calle: Col: Contadero,
Cuajimalpa de Morelos, Ciudad de México

COMENTARIOS DEL VENDEDOR

Dos modernas casas con acabados de lujo, carpintería de Nogal. pisos de mármol y roble De 452.71 m2 de construcción y 289.95 m2 de terreno De 466 m2 de construcción y 349 m2 de terreno Del Arq. Fernando de Haro. Hall de entrada Sala-comedor intrigado al jardín Cocina con terminados de granito 3 recamaras con vestidor y baño integrado Family room o sala de TV Roof Garden con hermosa vista Area de lavandería, cuarto y baño de servicio 3-4 lugares de estacionamiento Seguridad 24 horas, circuito cerrado, áreas comunes que incluyen jardín, terraza, gimnasio, salón de usos multiples y juegos infantiles. EasyBroker ID: EB-MZ0597

3 **3** **452.71** **3**

DATOS DEL VENDEDOR

Nombre: morellamoros11@gmail.com

Télefono:5513847257

Correo Electrónico:morellamoros11@gmail.com

¡ENCONTRAMOS EL LUGAR PERFECTO PARA TI!

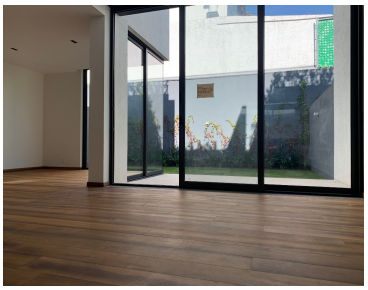
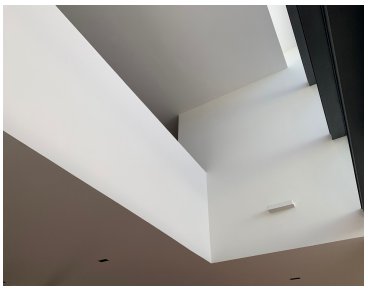

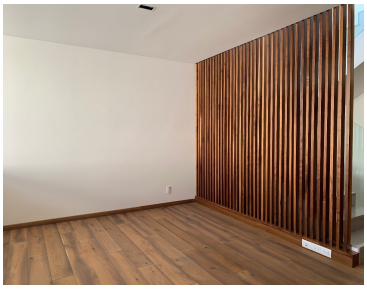

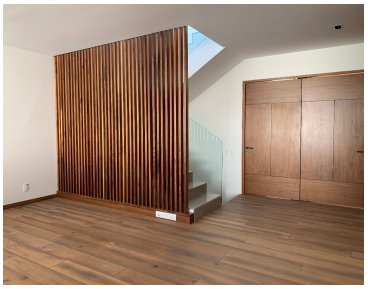
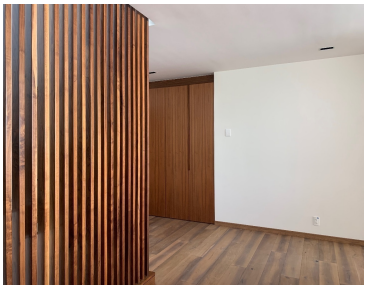

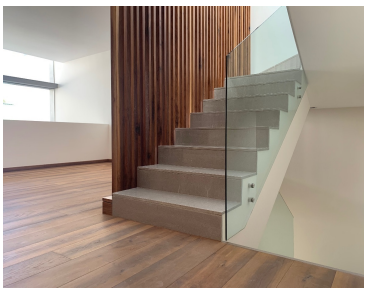

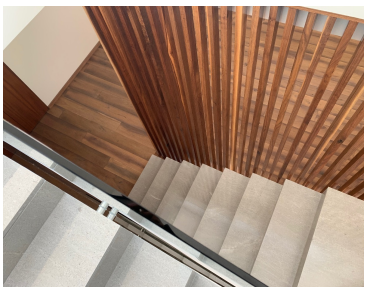

www.pinnmx.com