¡ENCONTRAMOS EL LUGAR PERFECTO PARA TI!

Código:
29659

$ 24,460.00 MXN

¡ENCONTRAMOS EL LUGAR PERFECTO PARA TI!

SANTA FE PARAGON RENTA OFICINA

Calle: Av. Salvador Agraz **Col:** Santa Fe Cuajimalpa, Cuajimalpa de Morelos, Ciudad de México

COMENTARIOS DEL VENDEDOR

Oficina Paragon 47,04 m2 2 cajones, tarjeta de acceso Aire acondicionado Ventilación natural Alfombra Techo de plafón Baños exterior en piso, en pasillo de mujer y hombre 3 elevadores que llegan al piso más Elevador de carga, capacidad 1,350Kg, 18 personas Opción para renta de bodega/s y lugares de estacionamiento directamente con administración Ubicada a sólo pasos de plazas comerciales, restaurantes, tiendas de conveniencia Requisitos para la renta: 1 mes de depósito, 1 mes de renta adelantada, póliza jurídica, fiador con buen inmueble en la cdmx. EasyBroker ID: EB-MZ6993

0 **1** **47.04** **2**

DATOS DEL VENDEDOR

Nombre: morellamoros11@gmail.com

Télefono:5513847257

Correo Electrónico:morellamoros11@gmail.com

¡ENCONTRAMOS EL LUGAR PERFECTO PARA TI!

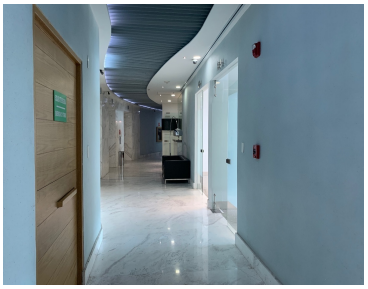
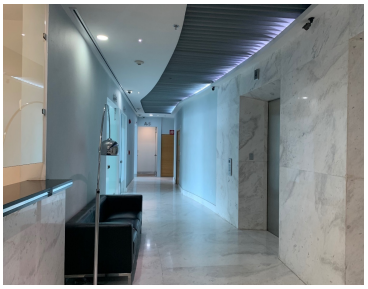

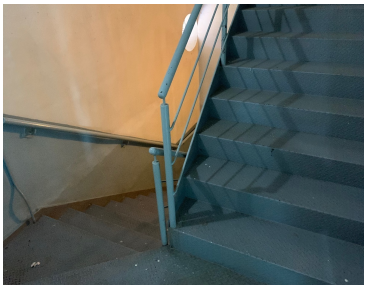

www.pinnmx.com