PINNMX

¡ENCONTRAMOS EL LUGAR PERFECTO PARA TI!

**Código: 29799**

**$ 2,995,000.00 MXN**

¡ENCONTRAMOS EL LUGAR PERFECTO PARA TI!

## CASA EN VENTA EN MERIDA DE 3 RECAMARAS EN PRIVADA INARA AL NORTE DE LA CD

**Calle: Col:** Villas Cholul,
Mérida, Yucatán

## COMENTARIOS DEL VENDEDOR

Casa Zafiro en venta en Privada Inara en Mérida Yucatán al norte de la ciudad Casas Zafiro se encuentran en Privada Inara y Lunare, cinco residenciales ubicadas estratégicamente en la zona norte, rodeadas de muchos de los mejores desarrollos de Mérida. Este modelo está diseñado con las comodidades para que tú y tu familia disfruten su nuevo hogar con una gran calidad de vida. Date la oportunidad de conocer esta gran opción que tenemos para ti. Privada LUNARE Conformada por 117 lotes residenciales de 285m2 en promedio. Se encuentra en la zona residencial entre Cholul y Conkal, rodeado de grandes desarrollos en un entorno verde y familiar. Cuenta con Seguridad 24/7 y 2 hermosos parques con amenidades. AMENIDADES - 2 parques con áreas verdes - cancha de pádel, pista de joggin - juegos infantiles - cancha de futbol y basquetbol - salón para eventos - Pet s Park - mesa de tenis de mesa Planta Baja: - Sala doble altura - Comedor - Cocina* .- Área de lavado techada .- Medio baño de visitas .- Una recámara secundaria con closet* y baño completo. - Piscina - Deck de terraza Planta Alta: - Recámara principal con closet vestidor* y amplio baño completo con dos lavabos - Una recámara secundaria con closet* y baño completo. *La carpintería es adicional. FORMA DE PAGO - Enganche: Desde 10% - Apartado: $10,000 (Devolutivos por 7 días naturales) - Enganche: 10 % a la firma del contrato de compraventa - Saldo: A la firma de la escritura - Formas de pago: Recursos Propios y Créditos Bancarios - Entrega: Inmediata - Cuota de mantenimiento: $1,250 mensuales PUBLICADO L: 107 N: 2 *Propiedad sujeta a disponibilidad. *Los precios publicados son de referencia y no constituyen una oferta vinculante y pueden ser modificados por el propietario o desarrollador en cualquier momento y sin previo aviso. *Los precios acá publicados no incluyen cantidades generadas por contratación de créditos hipotecarios ni gastos adicionales, derechos e impuestos notariales, rubros que se determinarán en función de los montos variables de conceptos de crédito, aranceles de Notarios y legislación fiscal aplicable. *Disponibilidad y precios sujetos a cambio sin previo aviso. *No incluye gastos de escrituración ni avalúo. *Las fotos y renders utilizados para la publicación son meramente ilustrativos, las características del inmueble podrían variar. *El cumplimiento de garantías es responsabilidad del propietario vendedor o del desarrollador según sea el caso. *Consulta nuestro aviso de privacidad en nuestra página. EasyBroker ID: EB-LZ0800

**3** **3** **180.00** **2**

## DATOS DEL VENDEDOR

**:** carlos.guzman.javier@hotmail.com

**Télefono:**9991464568

**rónico:**carlos.guzman.javier@hotmail.com

¡ENCONTRAMOS EL LUGAR PERFECTO PARA TI!

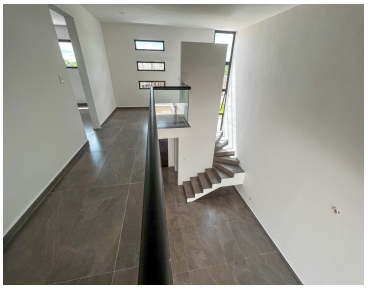

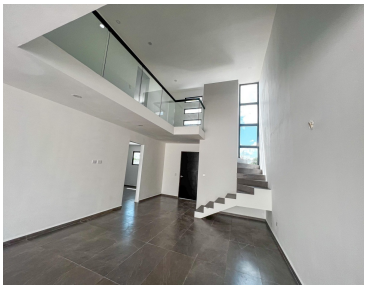

www.pinnmx.com