¡ENCONTRAMOS EL LUGAR PERFECTO PARA TI!

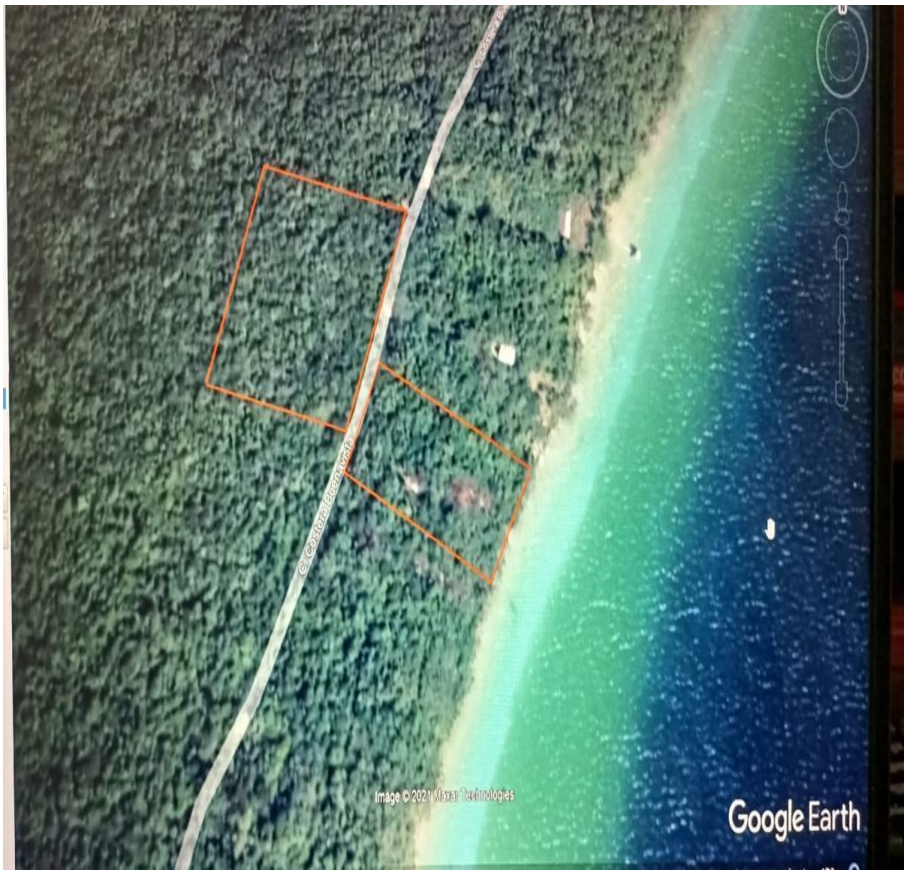

Código:
29824

$ 13,500,000.00 MXN

¡ENCONTRAMOS EL LUGAR PERFECTO PARA TI!

TERRENO DE 1.5 HECTAREAS CON FRENTE DE LAGUNA DE BACALAR, COSTA MAYA

Calle: Col: Bacalar Dos,
Bacalar, Quintana Roo

COMENTARIOS DEL VENDEDOR

Terreno que comprende la superficie de 1.5 hectareas aproximadamente, en 3 fracciones de 50 metros de frente, por 100 metros de fondo. Ubicada en Bacalar, cuenta con acceso. • PRIMER TERRENO: 50 metros frente de laguna 100 metros de fondo colinda con camino de acceso. • SEGUNDO Y TERCER LOTE Ambos hacen 100 metros de frente colindando con camino de acceso Y 100 metros de fondo, colindando con otro terreno. Superficie total 1.5 has (15.000 m2 aproximadamente) Precio de Venta $13,500,000 pesos Esta propiedad está registrada ante el Registro Público de la Propiedad y el comercio, en 3 escrituras, por ser 3 lotes juntos. ESTA PROPIEDAD ESTÁ IDEAL PARA DESARROLLAR CABAÑAS, HOTEL, VILLA ECOTURISTICA como ya se ha visto el desarrollo residencial de la zona. Favor de contactar para mas información. EasyBroker ID: EB-IN6365

0 0 0.00

DATOS DEL VENDEDOR

Nombre: goodlifetulum@outlook.com

Télefono:9843215155

Correo Electrónico:goodlifetulum@outlook.com

¡ENCONTRAMOS EL LUGAR PERFECTO PARA TI!

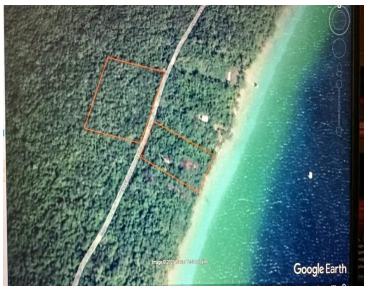

www.pinnmx.com