PINNMX

¡ENCONTRAMOS EL LUGAR PERFECTO PARA TI!

Código:
29833

$ 26,000.00 MXN

¡ENCONTRAMOS EL LUGAR PERFECTO PARA TI!

Departamento en Renta LAMARTINE Chapultepec Morales

Calle: Lamartine **Col:** Polanco I Sección,
Miguel Hidalgo, Ciudad de México

COMENTARIOS DEL VENDEDOR

Departamento 120m2. 3 Recamaras. Dos Baños completos. Salón Comedor. Cocina integral. 1 Estacionamiento. Aceptan mascotas. Mantenimiento incluido. EasyBroker ID: EB-FU7264

3 **2** **120.00** **1**

DATOS DEL VENDEDOR

lombre: contacto@bandin.mx

Télefono:5552900640

o Electrónico:contacto@bandin.mx

¡ENCONTRAMOS EL LUGAR PERFECTO PARA TI!

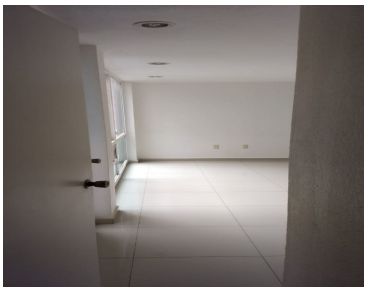

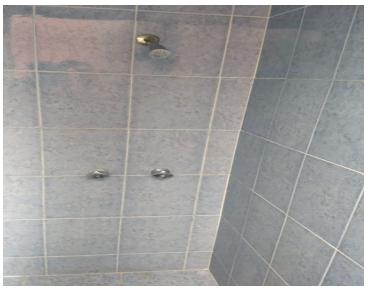

LAMARTINE NUMERO 248
COLONIA CHAPULTEPEC MORALES, ALCALDIA MIGUEL HIDALDO
(ENTRE HOMERO Y HORACIO)

Renta: **$ 22,000.00** **Superficie:** **120 m2**
Departamentos Interiores: 302, 402, 502
Caracteristicas: Tres recamaras, dos baños.

Renta: **$ 27,500.00** **Superficie:** **120 m2**
Departamento exterior: 501
Caracteristicas: Tres recamaras, dos baños.

Renta: **$ 25,000.00** **Superficie:** **100 m2**
Departamento exterior: PH-2
Caracteristicas: Tres recamaras, estudio y dos baños.

Renta: **$ 20,000.00** **Superficie:** **100 m2**
Departamento interior: PH-3
Caracteristicas: Dos recamaras, un baño

Todos los departamentos tienen, sala, comedor, cocina integral, estacionamiento para un auto (no es fijo), gas estacionario con medidor independiente, elevador, conserje, seguridad 24 horas.

A una cuadra del Metro Polanco

Solicitamos:
Un mes de depósito, un mes de renta adelantado, Fiador con bienes raíz en la Ciudad de México.

www.pinnmx.com