¡ENCONTRAMOS EL LUGAR PERFECTO PARA TI!

Código: 29959

$ 2,720,000.00 MXN

¡ENCONTRAMOS EL LUGAR PERFECTO PARA TI!

Departamentos en Mérida Zona Norte excelente ubicación

Calle: Col: Montebello,
Mérida, Yucatán

COMENTARIOS DEL VENDEDOR

Ubicado en la mejor zona de Mérida sobre la avenida 10 de Montebello. Gracias a sus vías estratégicas MIO esta cerca de todo MODELO A 1.COCINA 2.COMEDOR 3.SALA 4.BAÑO 5.CLÓSET 6.RECÁMARA 7.ÁREA DE SERVICIO AMENIDADES LOBBY EQUIPADO CON: •Recepción •Dos Elevadores GYM EQUIPADO CON: •Caminadoras •Elíptica •Pelotas de Pilates •Mancuernas H i g h P a r k G a r d e n Único desarrollo con un parque vivo situado en el cuarto nivel, ofreciendo una vista increíble de la ciudad. ESPACIOS DE TRABAJO EQUIPADOS CON: •Wi-fi •Sala de Juntas •Escritorios •Sala de espera •Smart TV Entrega Marzo 2024 **PREGUNTA POR NUESTRO SISTEMA DE RENTAS GARANTIZADAS** **Excelente Inversión como Airbnb. EasyBroker ID: EB-IL6833

2 **2** **70.00** **1**

DATOS DEL VENDEDOR

: fsalazar@nisabienesraices.com.mx

Télefono:9997509991

rónico:fsalazar@nisabienesraices.com.mx

¡ENCONTRAMOS EL LUGAR PERFECTO PARA TI!

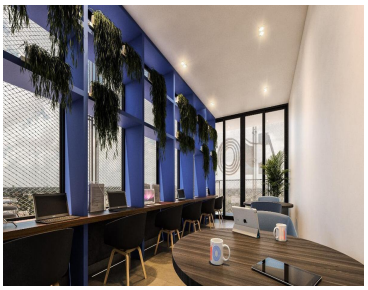
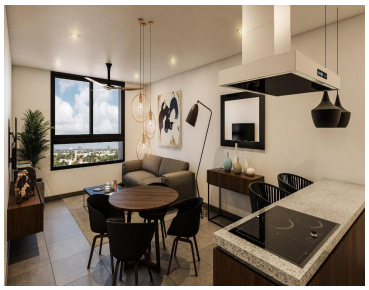

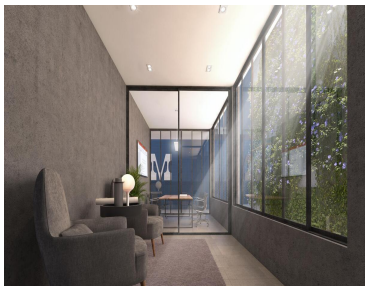

www.pinnmx.com