PINNMX

¡ENCONTRAMOS EL LUGAR PERFECTO PARA TI!

Código:
29995

$ 6,500,000.00 MXN

¡ENCONTRAMOS EL LUGAR PERFECTO PARA TI!

CASA EN VENTA EN SOLARES ZAPOPAN

Calle: Paseo Solares **Col:** Solares,
Zapopan, Jalisco

COMENTARIOS DEL VENDEDOR

Bienvenidos a la oportunidad de comprar la casa de tus sueños! Te presentamos esta nueva casa en venta en uno de los cotos más consolidados de la zona. Esta propiedad cuenta con una super distribución en 3 niveles y se encuentra en un coto con vigilancia 24 horas, casa club con alberca, salón de usos múltiples, juegos infantiles y gimnasio. En la planta baja de la casa encontrarás una sala amplia, comedor, cocina integral con barra de granito, estudio con baño completo, cuarto de lavado, jardín y cochera para dos autos. En la planta alta, podrás disfrutar de un estar de TV, tres recámaras, cada una con su propio baño, y la recámara principal con amplio vestidor y closet de blancos. Además, en el tercer nivel, podrás relajarte y disfrutar de una vista panorámica en el roofgarden con dos terrazas, medio baño y asador. Con una superficie total de 214 m2, esta casa ofrece una gran cantidad de espacio y comodidad para ti y tu familia. Además, se encuentra ubicada en el mejor coto de Solares y cuenta con un nuevo acceso a la Av. Ramon Corona. No pierdas la oportunidad de conocer esta maravillosa casa. ¡Agenda una cita hoy mismo y conviértete en el dueño de esta increíble propiedad!. EasyBroker ID: EB-MB5011

3 **5** **215.00** **2**

DATOS DEL VENDEDOR

mbre: ventas.vente@gmail.com

Télefono:3313377226

Electrónico:ventas.vente@gmail.com

¡ENCONTRAMOS EL LUGAR PERFECTO PARA TI!

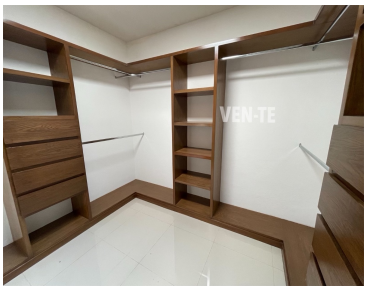

www.pinnmx.com