¡ENCONTRAMOS EL LUGAR PERFECTO PARA TI!

Código: 30205

$ 3,230,000.00 MXN

¡ENCONTRAMOS EL LUGAR PERFECTO PARA TI!

Departamento en venta HIGHLANDS VIEW Naucalpan

Calle: Luis Manuel Rojas **Col:** Cuartos Constitución (San Rafael Chamapa I), Naucalpan de Juárez, México

COMENTARIOS DEL VENDEDOR

Departamento en venta de 84 m2, con vista interior y balcón, ubicado en 1er piso piso, Torre B Depto 1, acceso por escaleras y elevador, con dos cajones de estacionamiento independientes techados con el núm. PB001 B055 y PB001 B056. Consta de 2 habitaciones, 2 baños completos, sala comedor, cocina integral y patio de servicio. Tiene piso laminado en habitaciones y piso cerámico en zona social, baños y cocina. El conjunto cuenta con cisterna, gimnasio, alberca, áreas verdes, salón de usos múltiples y vigilancia las 24 horas. Cercano a Magnocentro, Paseo Interlomas, Parque interlomas, Club Tecamachalco, Parque de los Niños, Parque Balcones de la Herradura, Costco Palo Solo, Walmart Interlomas, Waldos Palo Solo, y accesible a transporte público de Combis Palo solo y Camión Paseo de la Herradura; Vía de acceso por Avenida Licenciado Manuel Rojas. Highlands Luis Manuel Rojas 174. EasyBroker ID: EB-NA6822

2 **2** **84.00** **2**

DATOS DEL VENDEDOR

Nombre: DKHomesmx@gmail.com

Télefono:+527296326739

Correo Electrónico:DKHomesmx@gmail.com

¡ENCONTRAMOS EL LUGAR PERFECTO PARA TI!

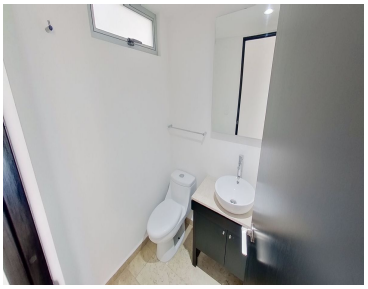

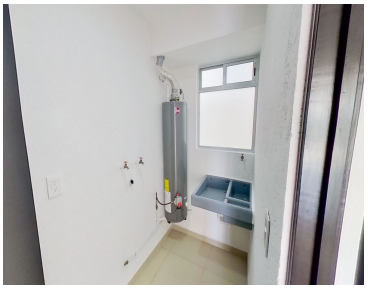

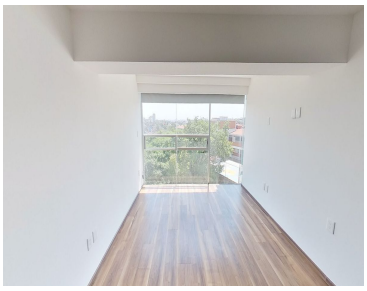
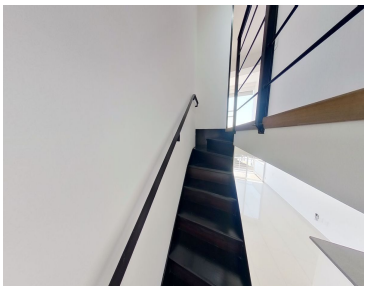
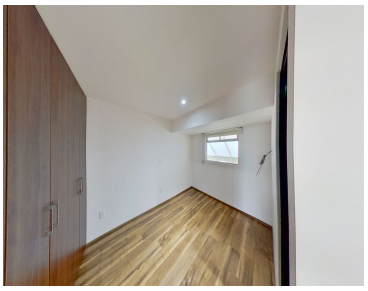
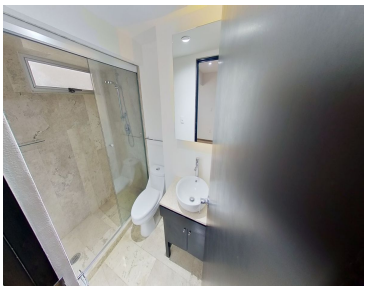
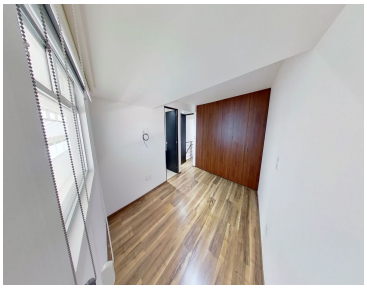

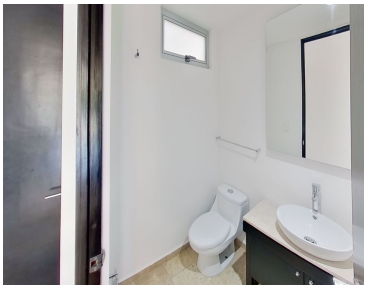

www.pinnmx.com