¡ENCONTRAMOS EL LUGAR PERFECTO PARA TI!

Código: 30430

$ 6,200,000.00 MXN

¡ENCONTRAMOS EL LUGAR PERFECTO PARA TI!

CASA EN VENTA EN HACIENDA REAL TEJEDA, CORREGIDORA (RECÁMARA PRINCIPAL EN PB)

Calle: Col: Hacienda Real Tejeda,
Corregidora, Querétaro

COMENTARIOS DEL VENDEDOR

Hacienda Real Tejeda se ubica en el Municipio de Corregidora (El Pueblito) dentro de una zona con una gran oferta de opciones educativas, supermercados y centros comerciales. Además que tiene una muy ágil conectividad con grandes vialidades de Querétaro como son Paseo Constituyentes, Carretera libre a Celaya, Libramiento Sur - Poniente. Hacienda Real Tejeda cuenta con una administración muy bien organizada y una vigilancia que se caracteriza por su eficiencia. Cuenta con un área verde de uso común y en la zona que está ubicada la casa, con un camellón central con árboles maduros y muy vistosos. Casa ubicada frente a área verde y es la última casa de la calle. Planta Baja Cochera techada para 2 autos Recibidor (Vestíbulo de acceso) con closet de visitas 1/2 Baño Sala - Comedor Cocina cerrada equipada, con cubiertas de granito (Parrilla marca teka, hornos de gas y microondas marca maytag) Cuarto de lavado Patio de Servicio Cuarto de Servicio Recámara Principal con salida al jardín, con vestidor, jacuzzi y baño Planta Alta Recámara Secundaria con vestidor y baño Recámara Secundaria con closet y baño Características adicionales Cisterna de 2,500 lts. Tinaco de 2,500 lts. Sistema de riego con encendido manual Persianas marca Hunter Douglas en toda la casa 6 Páneles Solares Calentador solar de agua Aire acondicionado inverter, frío - calor en Recámara Principal. EasyBroker ID: EB-LT4410

3 **3** **250.00** **2**

DATOS DEL VENDEDOR

Nombre: qro.indigoai@gmail.com

Télefono:442 338 0605

Correo Electrónico:qro.indigoai@gmail.com

¡ENCONTRAMOS EL LUGAR PERFECTO PARA TI!

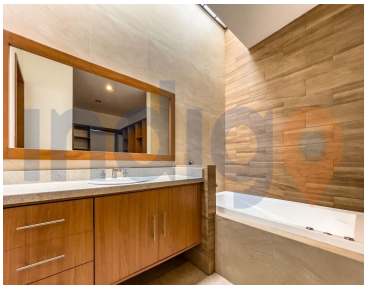
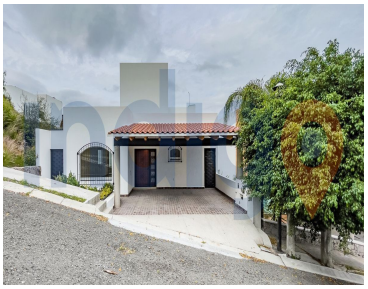

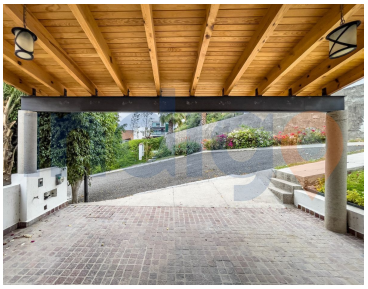
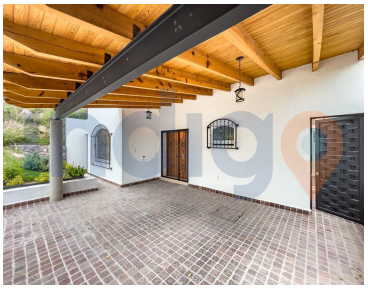

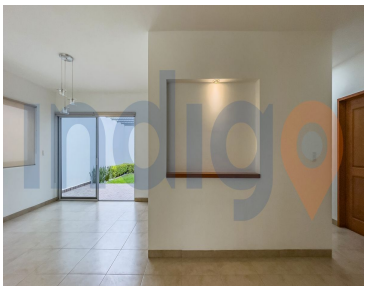

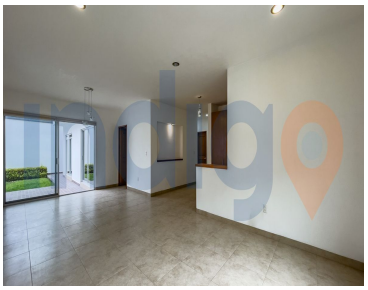

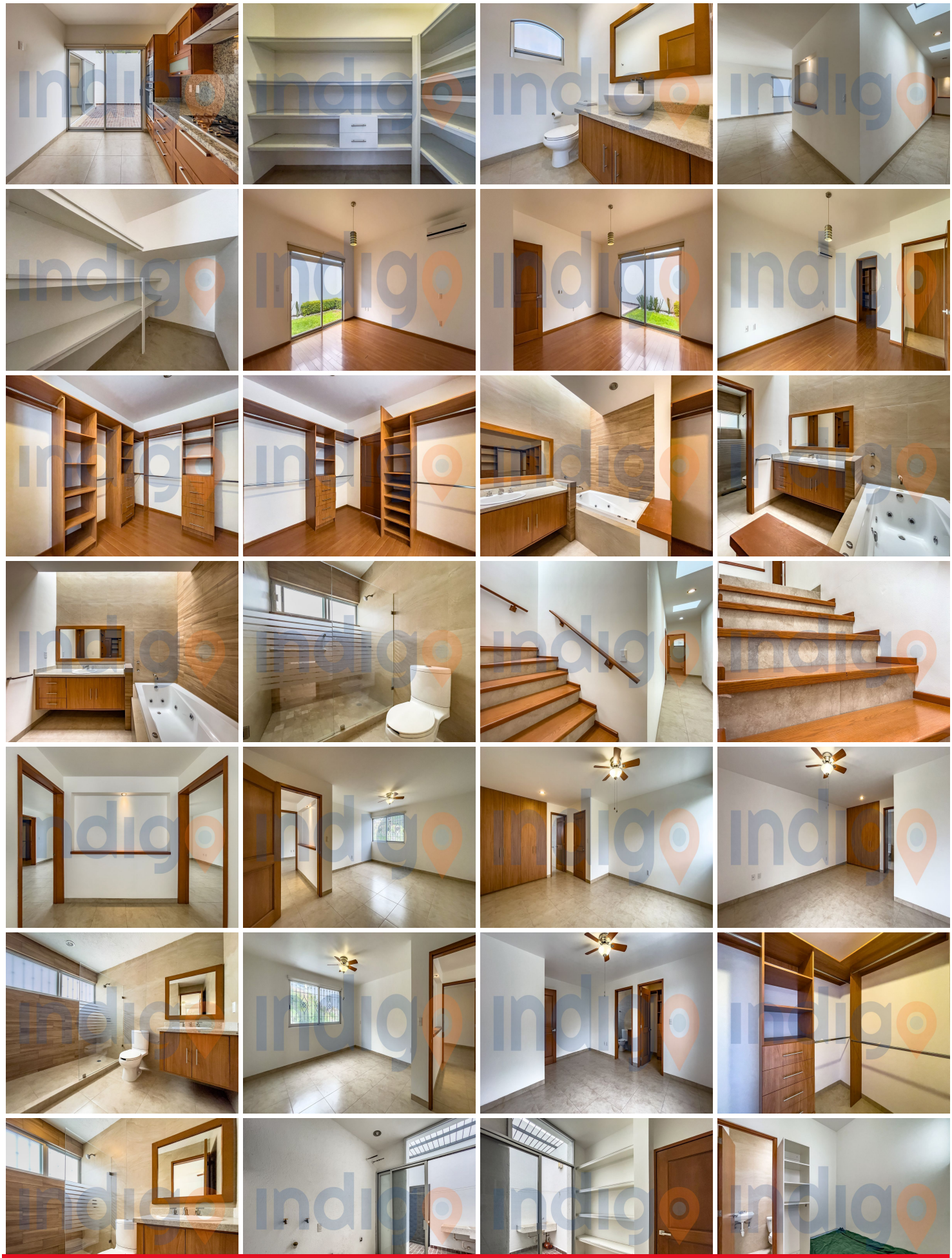

www.pinnmx.com