¡ENCONTRAMOS EL LUGAR PERFECTO PARA TI!

Código:
30435

$ 15,000,000.00 MXN

¡ENCONTRAMOS EL LUGAR PERFECTO PARA TI!

CASA EN VENTA EN GUADALUPE INN

Calle: Roberto Palmerin **Col:** Guadalupe Inn,
Álvaro Obregón, Ciudad de México

COMENTARIOS DEL VENDEDOR

*Casa de grandes espacios, muy iluminada y con excelente ubicación, en calle tranquila, muy cerca de Revolución, de Insurgentes Sur, de Plaza Inn, de restaurantes, de escuelas, tiendas de autoservicio *Sala y comedor, de buen tamaño, con salida a un jardín en la parte posterior *Estudio *Cocina integral muy grande *Antecomedor *Baño de visitas *Recamara principal de gran espacio, con baño y vestidor *4 recamaras con closet *2 baños completos *Área de TV, con balcón y vista a un hermoso árbol *Closet de blancos *Cuarto de servicio, área de lavado y patio de tendido *Garage para 5 coches, espacio que también puede ser usado para disfrutar de manera social, por su gran tamaño *El estado de mantenimiento, es bueno *Quejas, sugerencias, aviso de privacidad y nuestro sitio web moodinmobiliario com 5531099772.
EasyBroker ID: EB-MZ1174

5 **3** **333.00** **5**

DATOS DEL VENDEDOR

Nombre: cchatoyan@moodinmobiliario.com

Télefono:5554189316

Correo Electrónico:cchatoyan@moodinmobiliario.com

¡ENCONTRAMOS EL LUGAR PERFECTO PARA TI!

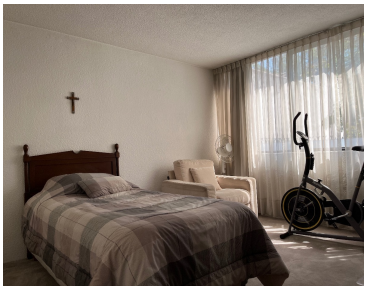

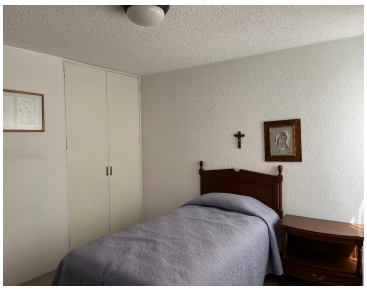
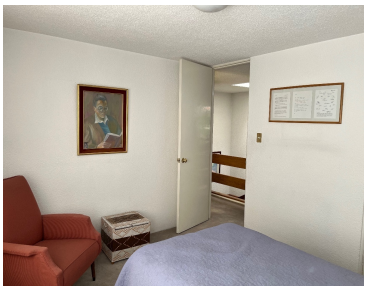
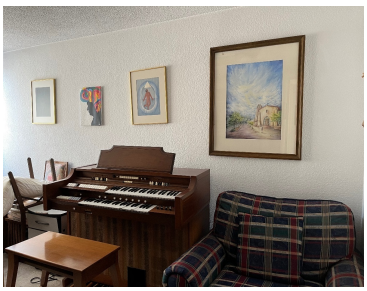

www.pinnmx.com