PINNMX

¡ENCONTRAMOS EL LUGAR PERFECTO PARA TI!

Código:
30447

$ 4,879,000.00 MXN

¡ENCONTRAMOS EL LUGAR PERFECTO PARA TI!

DEPARTAMENTO EN VENTA EN ALEGRA TOWERS EN SANTA FÉ JURIQUILLA (NUEVO)

Calle: Col: Hacienda Juriquilla Santa Fe,
Querétaro, Querétaro

COMENTARIOS DEL VENDEDOR

Santa Fé (Juriquilla) es un moderno desarrollo ubicado en Juriquilla a solo 12 kms de la Ciudad de Querétaro. Se encuentra ubicado en una zona privilegiada por su cercanía con toda la zona comercial y el acceso principal de Juriquilla. Se caracteriza por sus amplias calles y su diseño orgánico y lleno de áreas jardinadas teniendo un entorno muy agradable a la vista e ideal para hacer jogging. A solo unos minutos tenemos acceso a todo tipo de servicios como bancos, escuelas, hospitales, restaurantes y centros comerciales, entre ellos, el más grande e importante de Querétaro “Antea Lifestyle Center” con importantes tiendas departamentales como Liverpool y Palacio de Hierro. Desarrollo vertical, empresa líder con mas de 40 años en el ramo de la construcción y 11 años en el mercado inmobiliario con más de 34 exitosos complejos inmobiliarios. En Alegra, se toma muy en serio la seguridad y nos ofrecen un sistema de circuito cerrado con 38 cámaras distribuidas por todo el complejo, centro de monitoreo donde se revisan y almacenan estas grabaciones, guardias de seguridad en el acceso principal y en cada uno de los lobbys de acceso a cada edificio, control de acceso con tag en el acceso vehicular, acceso a lobbys, elevadores y amenidades que se encuentran dentro de los edificios, sistema contra incendio en las 4 torres y una planta de emergencia con encendido inmediato y automático que genera energía para iluminar todas las área comunes y da servicio a los elevadores. Alegra cuenta con las siguientes amenidades en áreas comunes abiertas Zona acuática (Alberca familiar, carril de nado doble, camastros, terraza y snack bar) Cancha de paddel tenis Cancha de futbol 7 Jardines Juegos infantiles Asadores Parque para mascotas Spa 2 salones de usos multiples equipados Salón de fiestas Business center Salón de juegos equipado Ludoteca Sala de lectura Sala de yoga Cine Gimnasio Cada torre cuenta con 2 elevadores, recepción y área de buzones para correspondencia Contamos con muchas más ubicaciones disponibles. Pregunte. Escrituración directa con el desarrollador Entrega inmediata Departamento Modelo C Cochera para 2 autos Sala - Comedor 1/2 Baño Cocina equipada con barra desayunador Área de lavado Estudio / Sala de TV Recámara Principal con vestidor y baño 2 Recámaras Secundarias con closet Baño completo Terraza techada Características adicionales Interfón al lobby y entre departamentos Sonido ambiental Contactos USB Filtro de agua. EasyBroker ID: EB-EW2550

3 **2** **172.00** **2**

DATOS DEL VENDEDOR

ombre: qro.indigoai@gmail.com

Télefono:442 338 0605

Electrónico:qro.indigoai@gmail.com

¡ENCONTRAMOS EL LUGAR PERFECTO PARA TI!

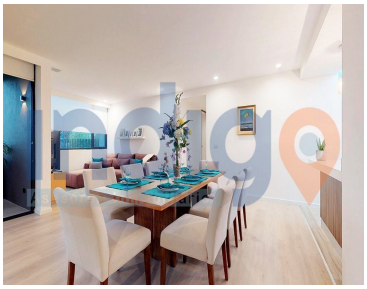
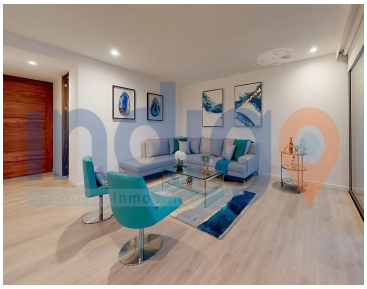

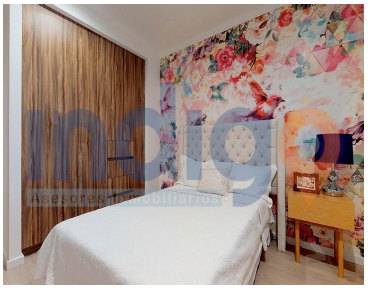
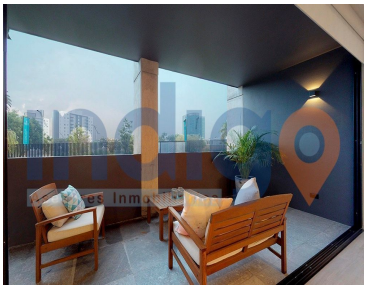

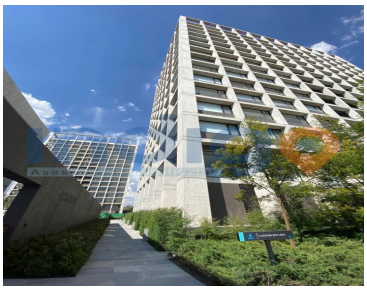

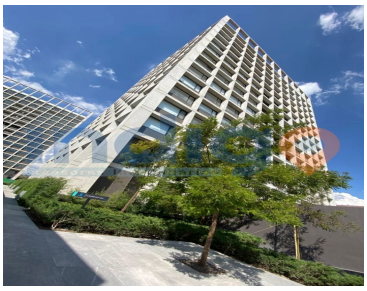
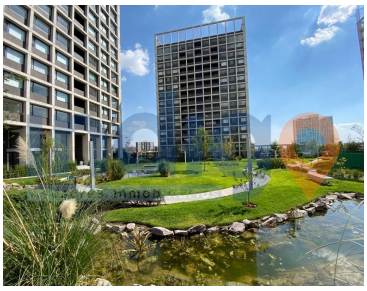

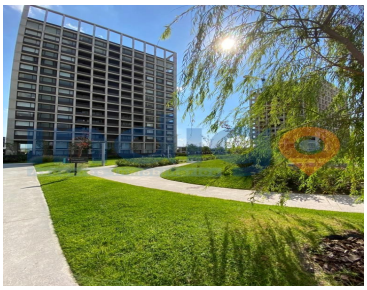

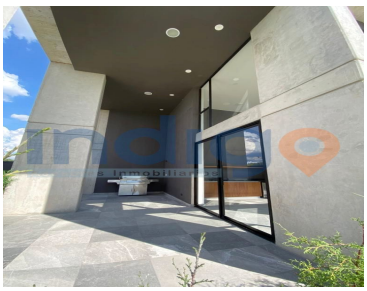

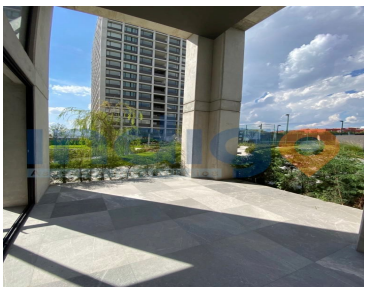

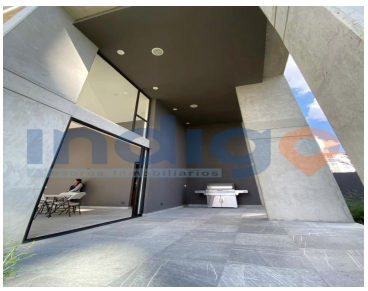

ALEGRA
ALEGRA
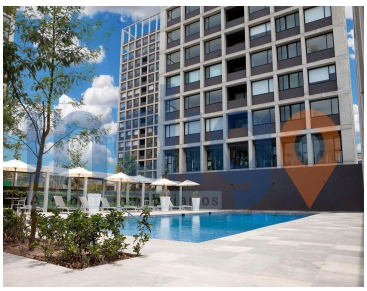
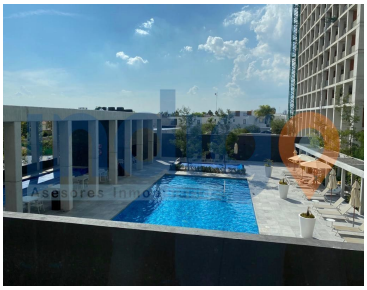

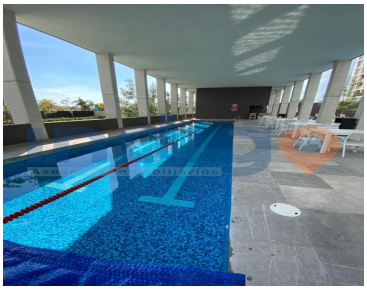

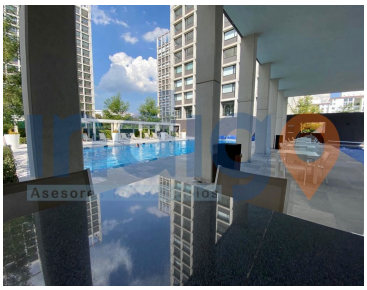

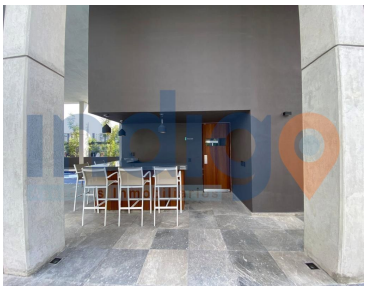

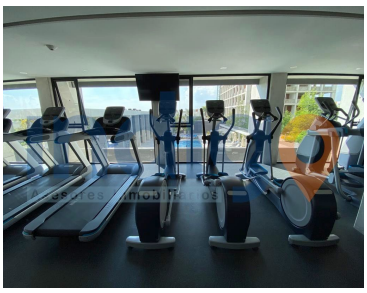
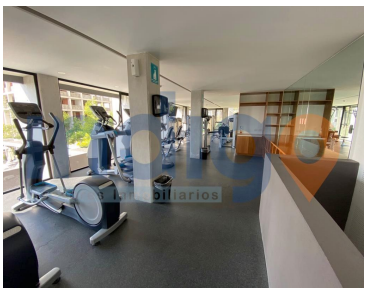

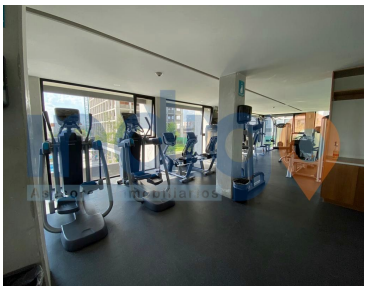

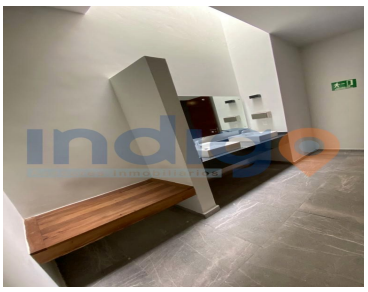

www.pinnmx.com