PINNMX

¡ENCONTRAMOS EL LUGAR PERFECTO PARA TI!

Código:
30495

$ 6,800,000.00 MXN

¡ENCONTRAMOS EL LUGAR PERFECTO PARA TI!

HERMOSO DEPA EN VENTA EN ÁLVARO OBREGÓN

Calle: Av. Toluca **Col:** Olivar de los Padres,
Álvaro Obregón, Ciudad de México

COMENTARIOS DEL VENDEDOR

Condominio AFINIA, concepto de gran lujo y confort. Departamento con amplios espacios, acabados de lujo e increibles amenidades. Descripción: - 2 Amplias recámaras con opción a 3 con persianas. - 2 Baños completos con canceles de vidrio templado y mármol. - Sala y comedor con excelente iluminación, mucha amplitud, persianas y acabados de lujo. - Cocina abierta con barra de granito. - Área de lavado. - Balcón muy amplio con vista arbolada de 17 m2. - Puerta de seguridad. - Chapa electronica. - Caseta de vigilancia. - CCTV 24 Horas. - Elevador. - 2 Cajones de estacionamiento techados independientes. - 1 Bodega. AMENIDADES: - Hermosas áreas verdes. - Gimnasio (con baños y regaderas). - Salón de eventos. - Ludoteca. - Increíble cañada con asadores, baños, área para niños y mascotas. - Área de juegos infantiles. **Cuota de mantenimiento $4,100.-** Excelentes vías de acceso, (Av. Toluca, Av. de las Torres, Periférico). - Servicios. - Supermercados. - Hospitales. - Universidad Anáhuac. - Televisa. ¡No pierdas esta gran oportunidad y agenda tu cita sin ningún compromiso hoy mismo!. EasyBroker ID: EB-NA9649

2 **2** **137.00** **2**

DATOS DEL VENDEDOR

Nombre: contacto@cos-bienesraices.com.mx

Télefono:5570433028

Correo Electrónico:contacto@cos-bienesraices.com.mx

¡ENCONTRAMOS EL LUGAR PERFECTO PARA TI!

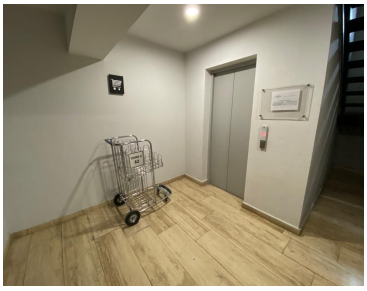
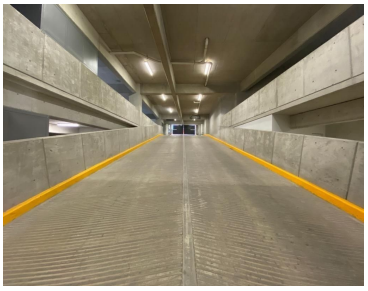
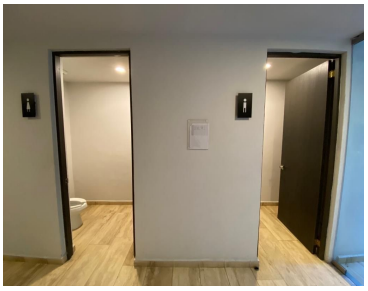

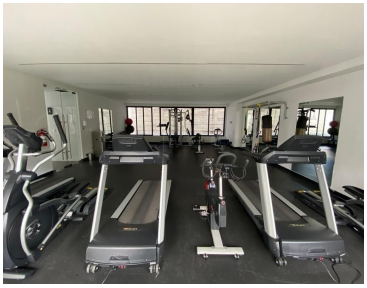

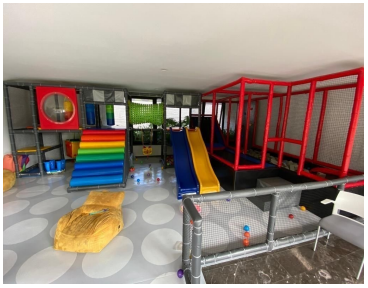

www.pinnmx.com