PINNMX

¡ENCONTRAMOS EL LUGAR PERFECTO PARA TI!

Código: 30518

$ 5,750,000.00 MXN

¡ENCONTRAMOS EL LUGAR PERFECTO PARA TI!

CASA EN VENTA EN LOMAS DE JURIQUILLA "OPORTUNIDAD"

Calle: Col: Lomas de Juriquilla,
Querétaro, Querétaro

COMENTARIOS DEL VENDEDOR

Lomas de Juriquilla es un moderno desarrollo ubicado en Juriquilla a solo 15 kms. de la Ciudad de Querétaro. Cuenta con un acceso con casetas de vigilancia y control de acceso (24 hrs). Amplias vialidades con instalaciones ocultas y hermosas áreas verdes, ciclopista, y áreas verdes diseñadas por Michael Mckay estratégicamente ubicadas por todo el desarrollo y que se encuentran equipados con riego por aspersión, lo que ofrece siempre áreas verdes en excelentes condiciones, canchas de usos múltiples, medias canchas de basquetbol, quioscos con mesas de picnic, áreas de juegos para niños. A solo unos minutos tenemos acceso a todo tipo de servicios como bancos, escuelas, hospitales, restaurantes y centros comerciales, entre ellos, el más grande e importante de Querétaro “Antea Lifestyle Center” con importantes tiendas departamentales como Liverpool y Palacio de Hierro Construcción tradicional con ladrillo rojo qué mejora la temperatura, acústica y calidad de la casa, techos de 2.70m de altura con doble altura en pasillo de entrada. Los canceles y barandales de la casa serán de cristal templado, se entrega con cocina equipada parrillas semi industriales, torre de hornos lava vajillas, closets y carpintería en general a tu gusto en color. CASA EN PREVENTA SOLO FALTAN CLOSETS, COCINA Y PUERTAS A ELEGIR Constructor con más de 23 años en Querétaro (Lomas de Juriquilla, Juriquilla, Jurica, Milenio etc.) Realizando sueños y dando diseños exclusivos a nuestros clientes. Planta baja -Estacionamiento para 3 autos -Estudio/ Recamara con baño completo -Sala de excelente tamaño -Comedor con excelente tamaño -Área de bar con tarja y barra en la parte baja de las escaleras al segundo piso -Doble altura en pasillo de recepción -Cuarto de servicio con baño completo -Pasillo lateral y de servicio -Amplio jardín (Se entrega con pasto) Segunda planta -Recamara principal con baño y amplio vestidor -Segunda recamara secundaria con baño completo -Tercera recamara secundaria con vestidor y baño completo -Sala de TV con balcón Tercera planta "Roof Garden" -Sala de TV -Pergolado -Baño completo -Terraza abierta Si tiene alguna duda con gusto platicamos el proyecto para aclarar cualquier duda. Intercalando fotos con renders. La propiedad estará lista en treinta días, destacando que la casa está en momento de elegir colores de madera en closets, cocina y otros acabados! "Valor de preventa" Propiedad valorada en seis millones de pesos! "Oportunidad patrimonial". EasyBroker ID: EB-HF5609

4 **6** **355.00** **3**

DATOS DEL VENDEDOR

mbre: qro.indigoai@gmail.com

Télefono:442 338 0605

Electrónico:qro.indigoai@gmail.com

¡ENCONTRAMOS EL LUGAR PERFECTO PARA TI!

indigo
VENTA
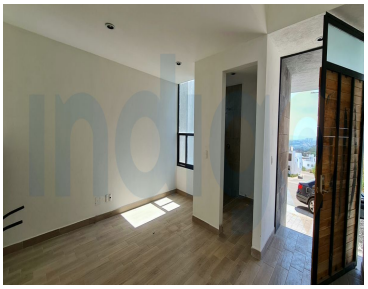

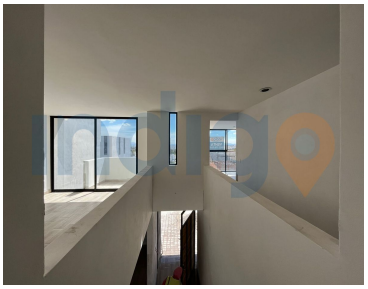

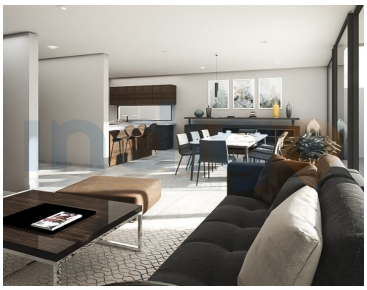

indigo
VENTA

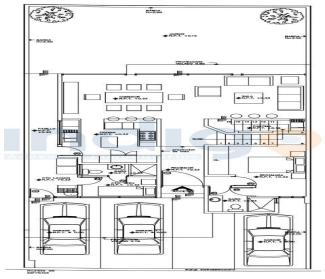
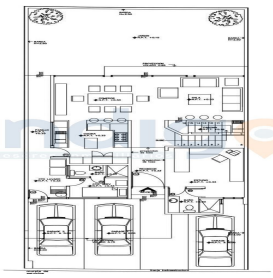

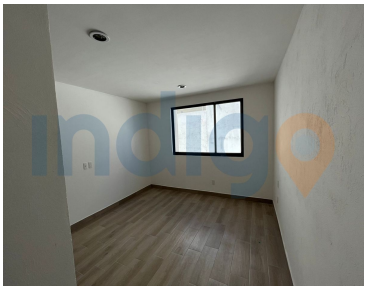

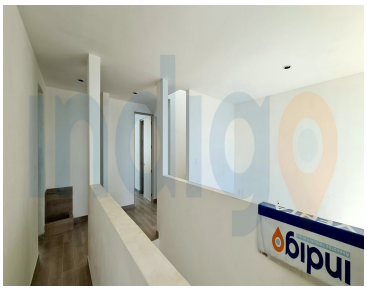

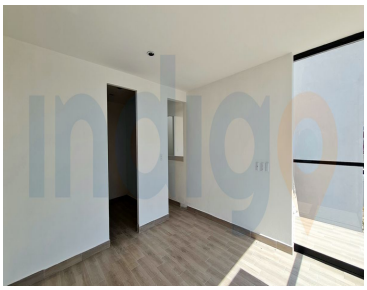

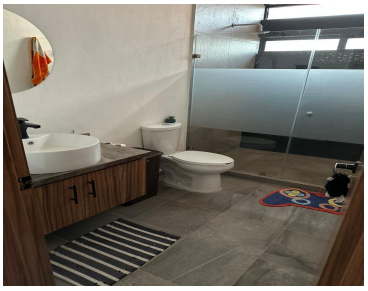
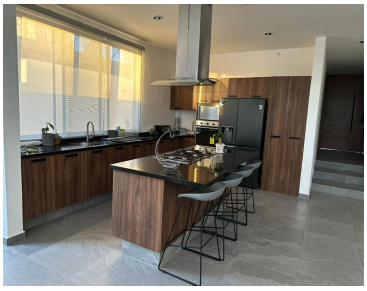

www.pinnmx.com