PINNMX

¡ENCONTRAMOS EL LUGAR PERFECTO PARA TI!

Código:
30586

$ 16,800,000.00 MXN

¡ENCONTRAMOS EL LUGAR PERFECTO PARA TI!

Rinconada de la Estadía

Calle: Olla **Col:** La Estadía,
Atizapán de Zaragoza, México

COMENTARIOS DEL VENDEDOR

Un desarrollo residencial de Grupo Dine, bajo el proyecto arquitectónico de Abax Arquitectos a cargo del Arq. Fernando de Haro y Arq. Jesús Hernández. Ubicado en La Estadía a solo dos minutos de la entrada, frente a la Casa Club y a tan sólo cinco minutos del centro comercial más cercano. La casa tipo B cuenta con 3 recámaras con vestidor y baño, recámaras secundario con balcón, sala de TV, clóset de blancos. En la planta baja se encuentra una estancia, sala, comedor, cocina equipada, 1/2 baño y clóset de visitas, área de lavado, cuarto de servicio con baño, terraza con pérgola y asador argentino, 5 lugares de estacionamiento . El fraccionamiento cuenta con vigilancia 24 hrs, salón de usos múltiples, club de raqueta, área de juegos, áreas verdes , cuenta con sus propios pozos de agua y huerto. EasyBroker ID: EB-JB5834

3 **3** **0.00** **5**

DATOS DEL VENDEDOR

Nombre: cinnovareal@hotmail.com

Télefono:5521655131

Correo Electrónico:cinnovareal@hotmail.com

¡ENCONTRAMOS EL LUGAR PERFECTO PARA TI!

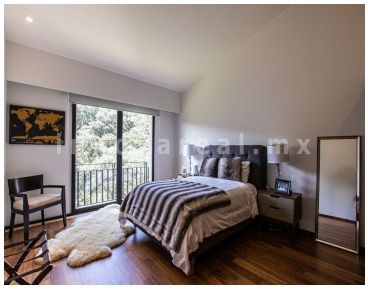

www.pinnmx.com