PINNMX

¡ENCONTRAMOS EL LUGAR PERFECTO PARA TI!

Código:
30743

$ 30,000.00 MXN

¡ENCONTRAMOS EL LUGAR PERFECTO PARA TI!

RENTO CASA EN LOMAS DE ANGELOPOLIS 1 / PUEBLA / CHOLULA / LOMAS UNO

Calle: Col: Lomas de Angelópolis Privanza,
San Andrés Cholula, Puebla

COMENTARIOS DEL VENDEDOR

RENTO HERMOSA Y ESPACIOSA CASA DE DOS PISOS . Terreno 300 m2 Construcción : 340m2 Construcción PLANTA BAJA Lobby Sala Comedor Zona entretenimiento Oficina Bar Cocina con isla, desayunador , alacena y bodega . Jardín muy amplio Dos estacionamientos Entrada de servicio PLANTA ALTA Sala de Tv ENORME Recamara principal enorme, con baño y vestidor . Segunda Recamara con baño y closet Tercera recámara con baño y closet Mini recámara para tareas o juguetes TERCERA PLANTA Zona de lavado Recamara y baño del servicio SOLO RENTA A EMPRESAS. EasyBroker ID: EB-NB3270

3 **4** **340.00** **2**

DATOS DEL VENDEDOR

Nombre: ceosandra@homeandharmony.com.mx

Télefono:2221474745

Correo Electrónico:ceosandra@homeandharmony.com.mx

¡ENCONTRAMOS EL LUGAR PERFECTO PARA TI!

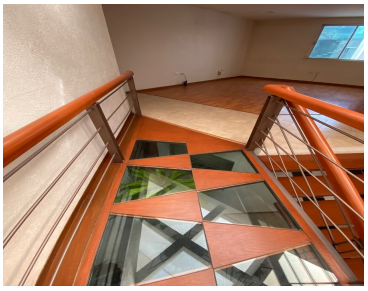

www.pinnmx.com