¡ENCONTRAMOS EL LUGAR PERFECTO PARA TI!

Código: 30908

$ 3,729,000.00 MXN

¡ENCONTRAMOS EL LUGAR PERFECTO PARA TI!

Casa en venta Coto Carrara en capital norte Zapopan, con 3 niveles

Calle: Col: Valle Imperial,
Zapopan, Jalisco

COMENTARIOS DEL VENDEDOR

Oportunidad dentro de coto Carrara, Casa en Venta con tres nivel. dentro de Capital norte Zapopan, entrando por AV Ángel Leaño, AV Guadalajara, zona cerca A Valle Imperial. Con todos los servicios en la zona, a 2 min del Colegio Tepeyac, cerca a La Cima, y a solo 20 Min de zona Andares. Distribución: Planta Baja: Sala, comedor, cocina integral equipada con barra de granito, muy amplia, cuenta con alacena, medio baño, área de lavado, jardín, cochera dos autos. Planta alta: recamara Principal amplia con vestidor y baño completo. 2 recamaras mas cada una con closet y comparten baño. Tercer nivel: Área de roof garden, estudio o bien opción a una cuarta recamara, medio baño. Acabados residenciales , pisos en formato grande de porcelanato tipo mármol carrara, cristal templado en barandal y cristales de baño, barra de granito, cocina equipada, carpintería en parota, a entrega finales de febrero 2023. El coto cuenta con amenidades, terraza, alberca, juegos infantiles , y próximamente otra alberca. equipada. Aun con precio de preventa!! 2022 Aceptamos creditos. si aun no lo tienes nosotros te asesoramos.. EasyBroker ID: EB-MQ6543

4 **0** **165.00** **2**

DATOS DEL VENDEDOR

Nombre: jspinmobiliariaventas@gmail.com

Télefono:3331879553

Correo Electrónico:jspinmobiliariaventas@gmail.com

¡ENCONTRAMOS EL LUGAR PERFECTO PARA TI!

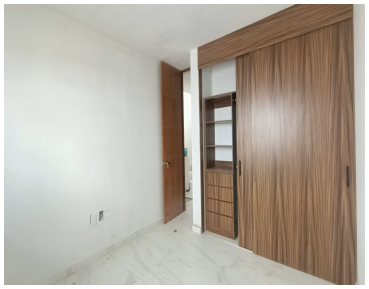

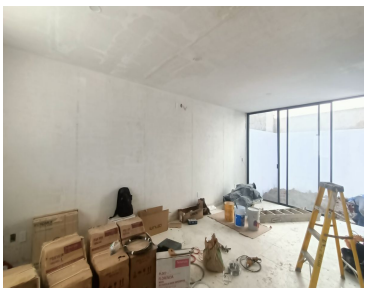

www.pinnmx.com