¡ENCONTRAMOS EL LUGAR PERFECTO PARA TI!

Código: 31157

$ 7,500,000.00 MXN

¡ENCONTRAMOS EL LUGAR PERFECTO PARA TI!

VENDO casa en privada. Lomas Manuel Avila Camacho.

Calle: Cerrada de Agua Caliente **Col:** Lomas Manuel Ávila Camacho, Naucalpan de Juárez, México

COMENTARIOS DEL VENDEDOR

Casa en privada, muy segura. Buenos acabados. Tiene una hermosa terraza interior. Está diseñada en 3 niveles: PB: sala, comedor, desayunador, amplia cocina integral, bar, chimenea y terraza interior, techada, de doble altura. . 1er piso: Sala de TV y 2 recámaras. Cada una con baño y vestidor. La recámara principal es muy amplia. - 2do piso: Tercera recámara o cuarto de servicio o despacho. Area de lavado amplia, ventilada y soleada. Tiene lugar para dos autos pero en la privada se pueden quedar más autos afuera. Es seguro. Los pisos de la casa son de duela. La cocina integral es muy amplia, bien diseñada y con una gran barra central de granito. NOTAS IMPORTANTES: El metraje es aproximado y se podrá cotejar con las escrituras de la propiedad. Disponibilidad y precio sujetos a cambios sin previo aviso. Al consultar este anuncio por cualquier medio personal o electrónico, usted confirma que acepta Términos, Condiciones y Aviso de privacidad. La publicación de la presente información NO representa una oferta pública. Toda transacción debe de hacerse de forma personal, por medio de intermediación inmobiliaria, sujeta a la aceptación formal de la oferta. Citas con 24 horas de anticipación. EasyBroker ID: EB-NB6924

3 **3** **265.00** **2**

DATOS DEL VENDEDOR

Nombre: boutiqueinmobiliariamx@gmail.com

Télefono:5535587491

Correo Electrónico:boutiqueinmobiliariamx@gmail.com

¡ENCONTRAMOS EL LUGAR PERFECTO PARA TI!

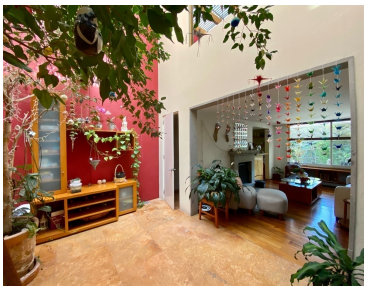

www.pinnmx.com