¡ENCONTRAMOS EL LUGAR PERFECTO PARA TI!

Código: 31501

$ 2,656,000.00 MXN

¡ENCONTRAMOS EL LUGAR PERFECTO PARA TI!

Terreno en venta en Amatlan de cañas

Calle: Col: Amatlán de Cañas,
Amatlán de Cañas, Nayarit

COMENTARIOS DEL VENDEDOR

Se vende Terreno, parcela ejidal. Ubicado en Amatlan de cañas, Nayarit. A 80 mts de carretera. Puede ser usado para siembra, Granja, casa de campo ó proyecto ecológico. Servicio de Luz disponible, listo para contratar. Tiene una vista espectacular. Excelente oportunidad. 33, 200 mts. EasyBroker ID: EB-NB9293

0 **0** **0.00**

DATOS DEL VENDEDOR

Nombre: grupomginmobiliario@gmail.com

Télefono:3318656488

Correo Electrónico:grupomginmobiliario@gmail.com

¡ENCONTRAMOS EL LUGAR PERFECTO PARA TI!

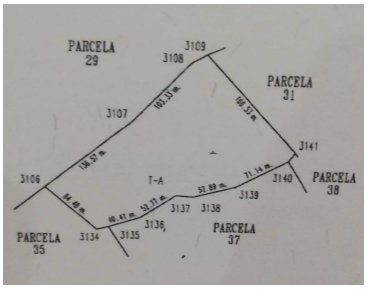

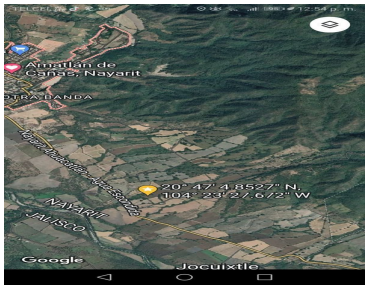

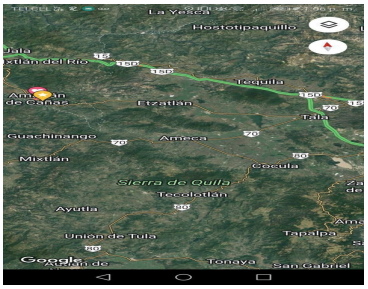

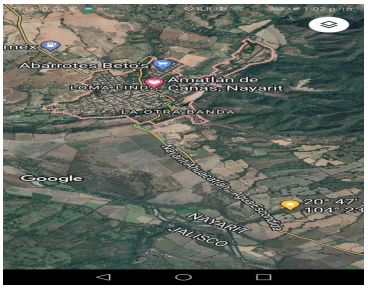

www.pinnmx.com