PINNMX

¡ENCONTRAMOS EL LUGAR PERFECTO PARA TI!

Código: 31676

$ 24,000,000.00 MXN

¡ENCONTRAMOS EL LUGAR PERFECTO PARA TI!

Jardines del Pedregal, Excelente casa en Venta

Calle: Fuego **Col:** Jardines del Pedregal,
Álvaro Obregón, Ciudad de México

COMENTARIOS DEL VENDEDOR

T.755m2, C.593m2, Jardines del Pedregal, Excelente casa en venta remodelada, amplios espacios, cuenta con 3 recámaras cada una con baño y vestidor, 1 medio baño, recibidor, sala, comedor, sala t.v., bar, cocina integral, desayunador, precioso jardín, terraza, gimnasio, cuarto de servicio, área de lavado, caseta de vigilancia con medio baño, distribuida en 3 niveles, 6 lugares de estacionamiento, edad: 22 años.
EasyBroker ID: EB-CG4777

3 **3** **593.00** **6**

DATOS DEL VENDEDOR

Nombre: verchy.bienesraices@gmail.com

Télefono:5556802121

Correo Electrónico:verchy.bienesraices@gmail.com

¡ENCONTRAMOS EL LUGAR PERFECTO PARA TI!

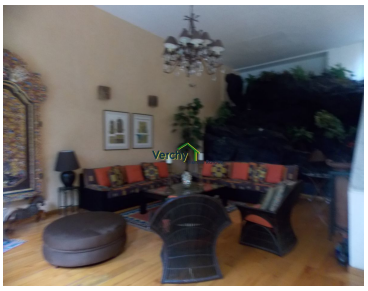

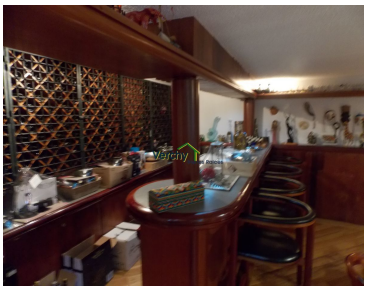

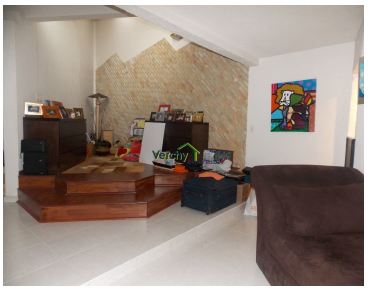

www.pinnmx.com