¡ENCONTRAMOS EL LUGAR PERFECTO PARA TI!

Código:
31705

$ 1,800,000.00 MXN

¡ENCONTRAMOS EL LUGAR PERFECTO PARA TI!

CASA DE 3 RECÁMARAS, FRA. VISTA MAR, VERACRUZ

Calle: Sol de otoño **Col:** Vista Mar,
Veracruz, Veracruz de Ignacio de la Llave

COMENTARIOS DEL VENDEDOR

Se vende preciosa casa con excelente ubicación en doble sombra, a unos pasos de la universidad de administración en el frac. Vista Mar. Terreno 105 metros Construidos 145 metros Garaje dos autos con portón eléctrico Recibidor Sala Comedor Cocina Medio baño Patio de luz Patio de lavado Patio de calentador Tres dormitorios con clósets Un baño . Protecciones Persianas Lámparas Aljibe Cinco minisplits Refrigerador Lavadora Muebles de cocina Estufa con campana libre de gravamen Excelente estado de conservación. VENTA $1,800,000.00 Gánala!. EasyBroker ID: EB-NC1885

3 **1** **145.00**

DATOS DEL VENDEDOR

Nombre: ventas@impulsoracomercialinmobiliaria.com

Télefono:2291392281

¡ENCONTRAMOS EL LUGAR PERFECTO PARA TI!

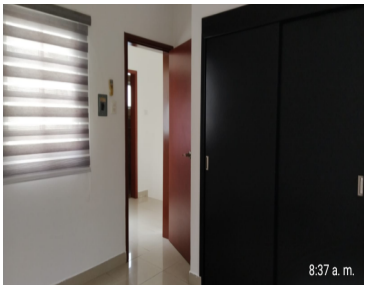
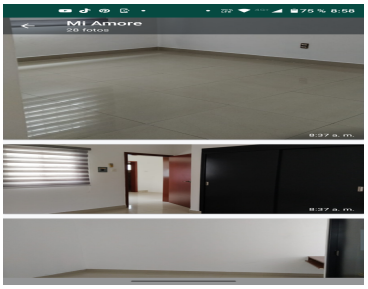

www.pinnmx.com