¡ENCONTRAMOS EL LUGAR PERFECTO PARA TI!

Código:
31735

$ 1,634,444.00 MXN

¡ENCONTRAMOS EL LUGAR PERFECTO PARA TI!

Lote de Terreno en venta dentro de privada con amenidades en el Norte Mérida

Calle: 19 **Col:** Santa Rita Cholul,
Mérida, Yucatán

COMENTARIOS DEL VENDEDOR

Se trata de una privada residencial de 136 lotes al norte de Mérida, Yucatán. Está Privada Residencial presenta el equilibrio perfecto a la naturaleza que brinda experiencias y los entornos que te rodean mientras vives en lo más alto. Su ubicación en la mejor zona de Mérida, al norte de la ciudad cerca de establecimientos exclusivos como plazas comerciales como Plaza la Isla, City Center y Plaza Altabrisa; cerca de Colegios como Universidad Modelo y Colegio Teresiano; así como del Hospital El Faro del Mayab. Amenidades: - 3 Albercas y carril de nado - Área de Asoleaderos - Terraza Grill - Salón de usos múltiples - Área de juegos infantiles - Gimnasio - Juniors Club - Recepción - Canchas de Padel - Cancha de Soccer - Cancha de Basketbol - Pet Park -Cocina Entrada Proveedores -Caseta y camaras de seguridad 24/7 Lotes Residenciales desde 305.21 m2 hasta 589.10 metros cuadrados distribuidos en zonas. Los precios varían de la zona donde se localizan por la orientación y el acceso a las amenidades. Pregunte... Valor Pesos por Metros Cuadrados por Zona en Operacion de Contado: - Zona AB : $ 3,860.00 pesos - Zona C : $ 3,785.00 pesos - Zona D : $ 3,840.00 pesos - Zona E : $ 3,860.00 pesos Condiciones de compra: * Apartados: Se podrán hacer apartados a partir del pago de $10,000 * El tiempo de apartado será de 10 días. * Firma de Promesa: Desde 30% como enganche. * Saldo a 12 meses, pueden empezar a construir desde la primera mensualidad pagada. Cuota mantenimiento 1400 pesos aproximadamente. Cuenta con Régimen de Condominio "Los precios y la disponibilidad pueden estar sujetos a modificaciones sin previo aviso". EasyBroker ID: EB-GE8433

0 **0** **0.00**

DATOS DEL VENDEDOR

nbre: tuinmueblemid@gmail.com

Télefono:9993625455

lectrónico:tuinmueblemid@gmail.com

¡ENCONTRAMOS EL LUGAR PERFECTO PARA TI!

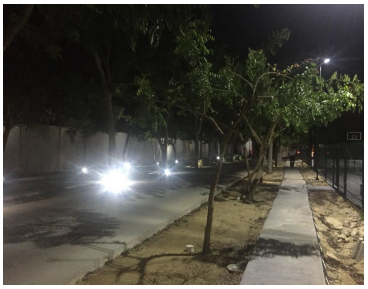

www.pinnmx.com