PINNMX

¡ENCONTRAMOS EL LUGAR PERFECTO PARA TI!

Código: 32042

$ 4,500,000.00 MXN

¡ENCONTRAMOS EL LUGAR PERFECTO PARA TI!

CASA EN PREVENTA A PARTIR DEL 15 DE MARZO EN BURGOS

Calle: Col: Burgos,
Temixco, Morelos

COMENTARIOS DEL VENDEDOR

OPEN REAL ESTATE, La Ayuda Idónea Para Comprar y Vender en Cuernavaca, Te Ofrece: Casa al Sur de Cuernavaca, una de las mejores zonas del estado por su alto crecimiento, plusvalía y amenidades. Podemos afirmar que es una zona en franco crecimiento donde al comprar una casa podrás lograr una muy buena plusvalía. Dará a usted y a su familia una gran calidad de vida en un clima verdaderamente paradisiaco, sobre todo si quiere esta casa para disfrutar de sus fines de semana como una casa de descanso. El 15 de marzo salimos con nueva preventa a unas cuadras del Club Burgos, Lomas trujillo. CARACTERISTICAS: Terreno plano Recamara en planta baja con baño completo Roof Garden total de 4 recamaras 3 baños completos Estamos listos para sumarnos a tu proyecto de compra, conseguirte los mayores beneficios y facilitarte los procesos para que disfrutes está bendecida experiencia de adquirir tu patrimonio. Tu asesor: Oscar Clement/Realtor Profesional Certificado. Tenemos un amplio inventario y sociedad con las inmobiliarias más importantes del estado, lo que nos permite filtrar las mejores opciones del mercado y ponerlas a tu disposición, seguro tenemos el inmueble que buscas. Será un placer estrechar tu mano y ver tu sonrisa al entregarte la llave de tu nuevo hogar. EasyBroker ID: EB-NC5001

4 **3** **190.00** **1**

DATOS DEL VENDEDOR

e: va.latina.inmobiliaria@gmail.com

Télefono:7774460593

trónico:va.latina.inmobiliaria@gmail.com
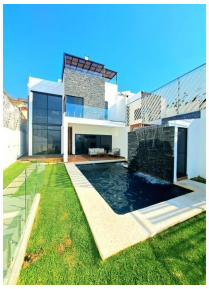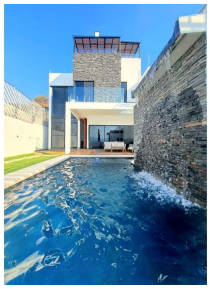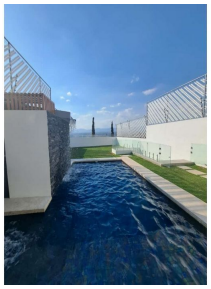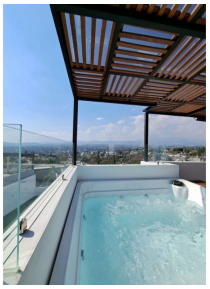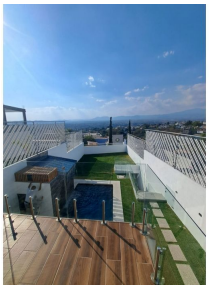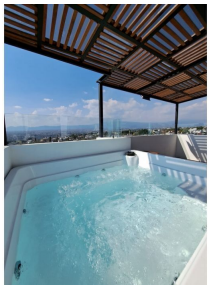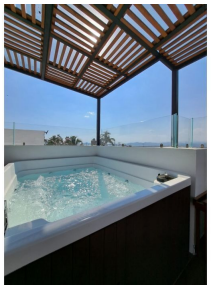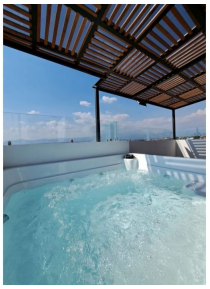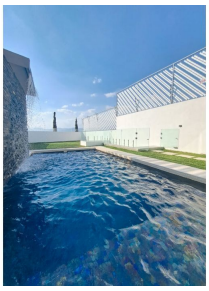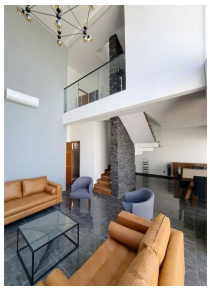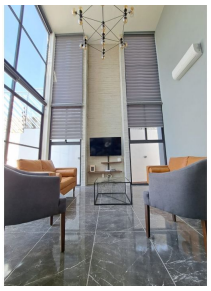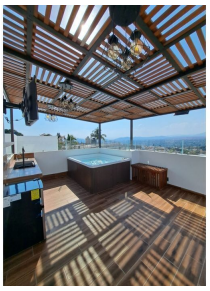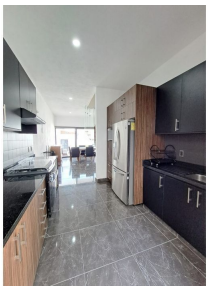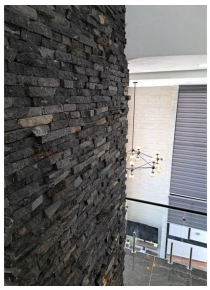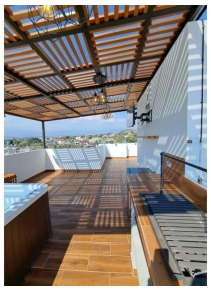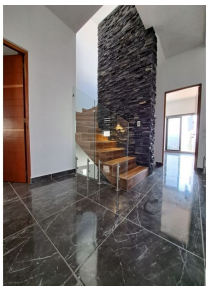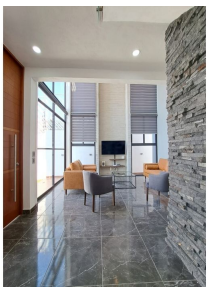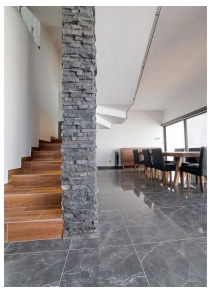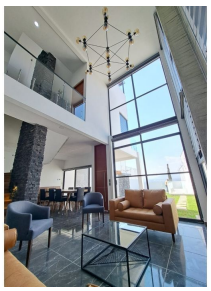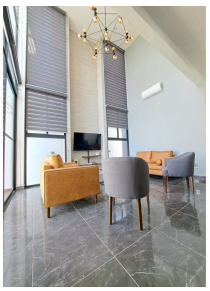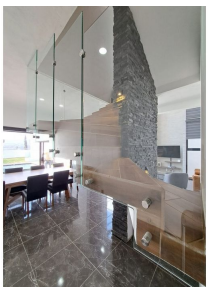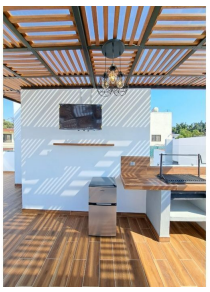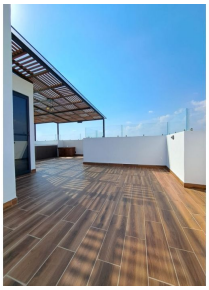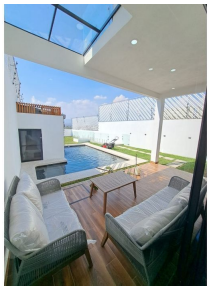
¡ENCONTRAMOS EL LUGAR PERFECTO PARA TI!