¡ENCONTRAMOS EL LUGAR PERFECTO PARA TI!

Código:
32122

$ 24,001.00 MXN

¡ENCONTRAMOS EL LUGAR PERFECTO PARA TI!

Departamento en Renta en Olivar de los Padres

Calle: Av. Toluca **Col:** Olivar de los Padres,
Álvaro Obregón, Ciudad de México

COMENTARIOS DEL VENDEDOR

BAJA DE PRECIO!!! Excelente opción de departamento en renta, amplio, iluminado y ventilado Ubicado en la parte baja de Av. Toluca Está distribuido en 3 niveles. Primer nivel, encontrarás la cocina integral, abierta, área de lavado, estancia comedor, terraza y 1/2 baño de visitas. Subiendo las escaleras, está el roof privado. En la parte baja, encontrarás las dos habitaciones con baño completo y ventilación natural, closets. La recámara secundaria cuenta con un pequeño balcón. Tiene 2 lugares de estacionamiento El edificio cuenta con vigilancia 24 hrs, jardines y una terraza con asador. Juegos infantiles. RENTA: Bajo de $25,500 a $24,000 MXN (mantenimiento incluido) Gracias a nuestra experiencia y nuestro servicio personalizado te garantizamos: - Nos ocupamos de todo el proceso de principio a fin, desde la negociación, hasta la entrega de la propiedad. Al "Contactar" para consultar esta propiedad, estás aceptando los "Términos y Condiciones" y "Aviso de privacidad". Los precios publicados y la disponibilidad pueden cambiar sin previo aviso por lo que se debe de verificar con la inmobiliaria y los propietarios de los inmuebles. Todas las medidas enunciadas son meramente orientativas, las medidas exactas serán las que se expresen en el respectivo título de propiedad de cada inmueble No esperes más y déjanos ayudarte. ¡CONTÁCTANOS! . EasyBroker ID: EB-MV4787

2 **2** **134.00** **2**

DATOS DEL VENDEDOR

Nombre: leomorreo@hotmail.com

Télefono:5565415618

Correo Electrónico:leomorreo@hotmail.com

¡ENCONTRAMOS EL LUGAR PERFECTO PARA TI!

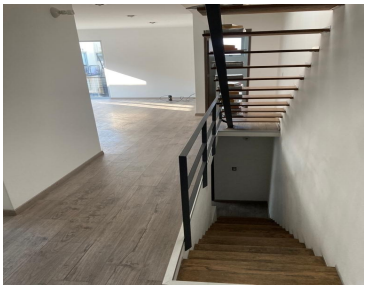

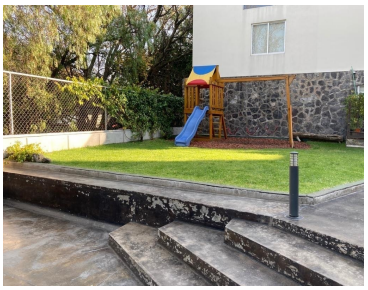

www.pinnmx.com