PINNMX

¡ENCONTRAMOS EL LUGAR PERFECTO PARA TI!

Código: 32140

$ 3,265,000.00 MXN

¡ENCONTRAMOS EL LUGAR PERFECTO PARA TI!

Casa en VENTA CON TERRAZA Y AMPLIO JARDIN fraccionamiento LOMAS DE LA RIOJA

Calle: Col: Lomas de la Rioja,
Alvarado, Veracruz de Ignacio de la Llave

COMENTARIOS DEL VENDEDOR

Casa en VENTA con terraza y amplio jardin en fraccionamiento #LomasDeLaRioja en la #RivieraVeracruzana Precio de VENTA $3,265,000.00 Terreno 162 m2 Construccion 211 m2 **PLANTA BAJA Sala con doble altura Comedor Medio baño Cocina integral con barra desayunadora Cuarto de lavado Terraza techada Jardin amplio Cochera techada para 2 autos **PLANTA ALTA Recamara principal con vestidor y baño completo con doble lavabl 2 recamaras con closet y baño cada una Clave MB589 MAS INFORMACION Y CITAS Puedes comunicarte con nosotros. EasyBroker ID: EB-NC6566

3 **3** **211.00** **2**

DATOS DEL VENDEDOR

bre: mayra.flores10@hotmail.com

Télefono:2292151927

ectrónico:mayra.flores10@hotmail.com

¡ENCONTRAMOS EL LUGAR PERFECTO PARA TI!

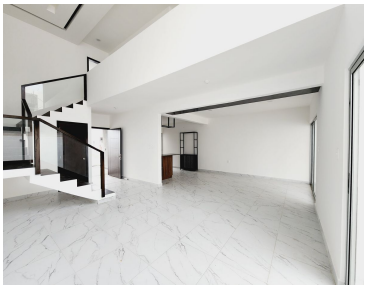

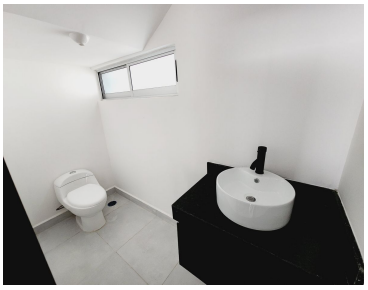

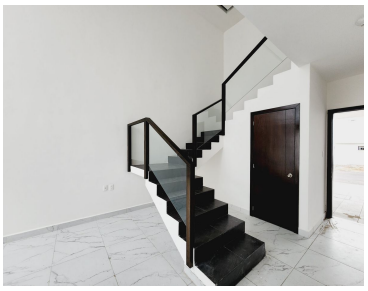

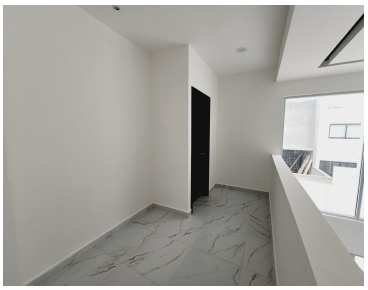

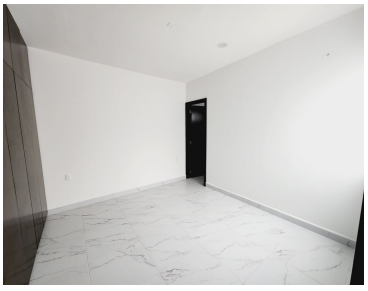
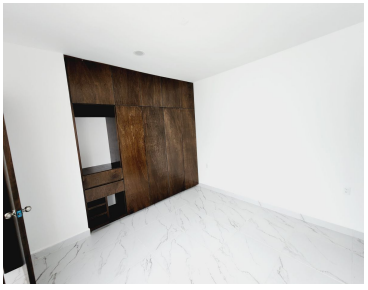

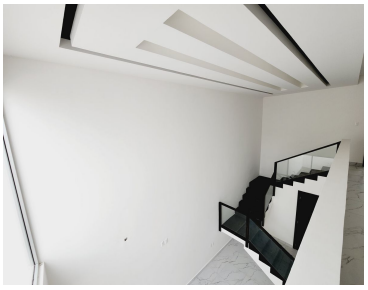

www.pinnmx.com