¡ENCONTRAMOS EL LUGAR PERFECTO PARA TI!

Código:
32281

$ 8,500,000.00 MXN

¡ENCONTRAMOS EL LUGAR PERFECTO PARA TI!

EXCELENTE OPORTUNIDAD DE INVERSIÓN EN PRADOS DE TRUENO.

Calle: PRADOS DE TRUENO **Col:** Prados de Aragón,
Nezahualcóyotl, México

COMENTARIOS DEL VENDEDOR

CASA HABITACIONAL DESARROLLADA EN DOS EDIFICIOS INDEPENDIENTES CON ADECAUACIONES QUE PERMITE TRES UNIDADES RENTABLES. CUENTA CON LA SIGUIENTE DISTRIBUCIÓN. > DEPARTAMENTO 1, CUENTA CON: RECIBIDOR,SANITARIO, SALA, ESTANCIA , ESCALERAS, DESAYUNADOR, COCINA, PASILLO LATERAL, 1 RECAMARA, RECAMARA 2 CON UN BAÑO EN SU INTERIOR, VESTIBULO, ESTUDIO, RECAMARA 3 CON BAÑO, ASÍ COMO PATIO DE LAVADO. > EN PLANTA ALTA SEGUNDO DEPARTAMENTO, CUENTA CON: ESTANCIA, RECAMARA 1 CON BAÑO, COCINETA, PASILLO, RECAMARA 2, RECAMARA 3 CON BAÑO COMUN. TERRAZA A DESCUBIERTO Y ESTUDIO Y ÁREA DE LAVADO. > DEPARTAMENTO TRES CUENTA CON: RECAMARA 1, RECAMARA 2, ESTUDIO, ESTANCIA,COMEDOR, COCINA Y UN BAÑO COMPLETO. > LUGAR DE ESTACIONAMIENTO PARA 3 AUTOS. EXCELENTE OPORTUNIDAD DE INVERCIÓN. EasyBroker ID: EB-MJ8230

7 **5** **341.00**

DATOS DEL VENDEDOR

Nombre: colinbellsoluciones@hotmail.

Télefono:46163709

¡ENCONTRAMOS EL LUGAR PERFECTO PARA TI!

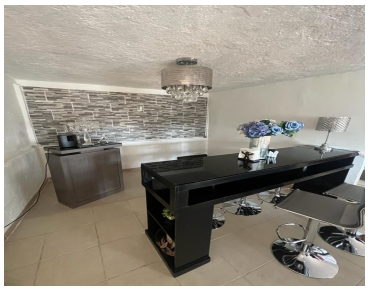

www.pinnmx.com