¡ENCONTRAMOS EL LUGAR PERFECTO PARA TI!

Código:
32314

$ 2,800,000.00 MXN

¡ENCONTRAMOS EL LUGAR PERFECTO PARA TI!

BONITA CASA EN VENTA EN VALLE DE ARAGON

Calle: valle de las salinas de cuanales **Col:** Valle de Aragón, Nezahualcóyotl, México

COMENTARIOS DEL VENDEDOR

CASA HABITACION CON 3 RECAMARAS UNA CUENTA CON BAÑO COMPLETO 2 ESTACINAMIENTOS CLOSET EN TODAS LAS REACAMARAS COCINA EQUIPADA, ESTANCIA AMPLIA COMEDOR , ESTUDIO CON GABINETES GAS ESTACIONARIO BUENA UBICACION EN ESQUINA BODEGA EN UN DE LOS ESTACIONAMIENTOS TINACO, SISTERNA Y MEDIO BAÑO. EasyBroker ID: EB-NC9700

3 **2** **172.00** **2**

DATOS DEL VENDEDOR

Nombre: colinbellsoluciones@hotmail.com

Télefono:46163709

Correo Electrónico:colinbellsoluciones@hotmail.com

¡ENCONTRAMOS EL LUGAR PERFECTO PARA TI!

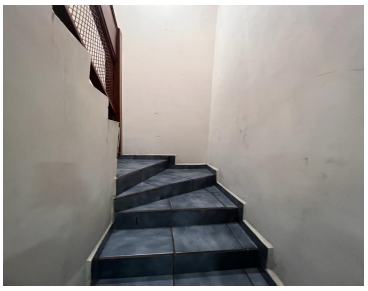

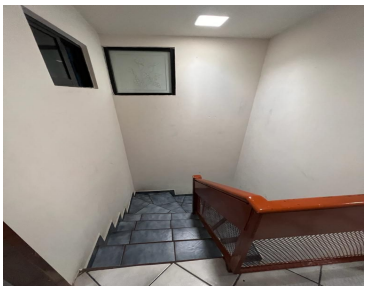

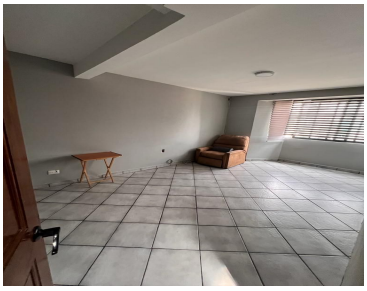

www.pinnmx.com