¡ENCONTRAMOS EL LUGAR PERFECTO PARA TI!

Código: 32519

$ 49,000.00 MXN

¡ENCONTRAMOS EL LUGAR PERFECTO PARA TI!

Central Park super departamento amueblado

Calle: Via Magna **Col:** Bosques de las Palmas, Huixquilucan, México

COMENTARIOS DEL VENDEDOR

Excelente departamento que se renta amueblado en uno de los desarrollos con mas demanda, cuenta con estricta vigilancia, areas comunes inmejorables, grandes jardines, alberca techada, jardin, salón de yoga o de cualquier clase que se desee tomar, areas de trabajo para hacer home office, ludoteca, area de juegos infantiles, salón de fiestas, baños con vapor. dos lugares de estacionamiento. Esta ubicado cerca de lo mejores centros comerciales de Interlomas. Se renta amueblado y se piden dos meses de deposito, un mes para garantizar el deptartamento y el otro para garantizar los muebles y electrodomesticos con los que se renta. Renta incluye mantenimiento. EasyBroker ID: EB-ND1779

3 **3** **167.00** **2**

DATOS DEL VENDEDOR

Nombre: gaby.bestlocation@gmail.com

Télefono:5559877818

Correo Electrónico:gaby.bestlocation@gmail.com

¡ENCONTRAMOS EL LUGAR PERFECTO PARA TI!

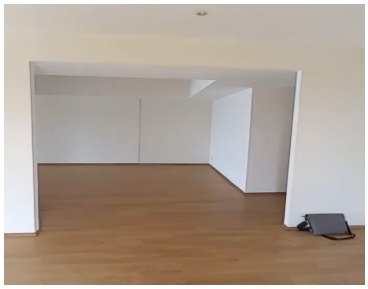

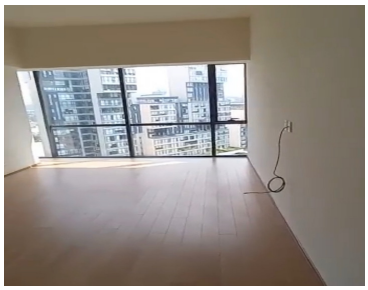

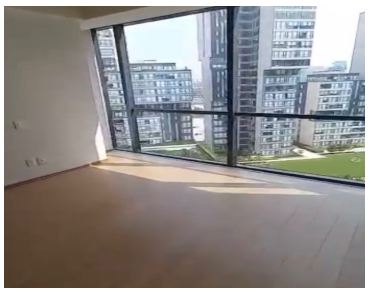

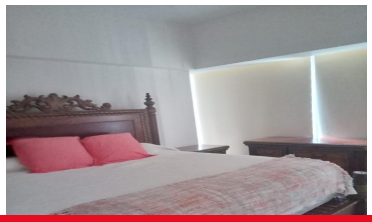
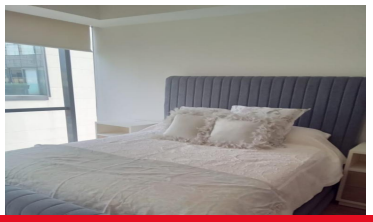

www.pinnmx.com