PINNMX

¡ENCONTRAMOS EL LUGAR PERFECTO PARA TI!

Código:
32533

$ 10,000.00 MXN

¡ENCONTRAMOS EL LUGAR PERFECTO PARA TI!

CASA EN RENTA CON AMPLIO JARDIN

Calle: CERRO GORDO **Col:** Cerro Gordo,
Valle de Bravo, México

COMENTARIOS DEL VENDEDOR

Casa en cerro gordo a 12 minutos del centro de Avándaro. La propiedad nos recibe con un amplio jardín, la casa es de un nivel, encontramos la sala, comedor, cocina, dos cuartos y un baño completo. EasyBroker ID: EB-ND2162

2 **1** **95.00** **10**

DATOS DEL VENDEDOR

nbre: info@aquabienesraices.mx

Télefono:7261263795

lectrónico:info@aquabienesraices.mx

¡ENCONTRAMOS EL LUGAR PERFECTO PARA TI!

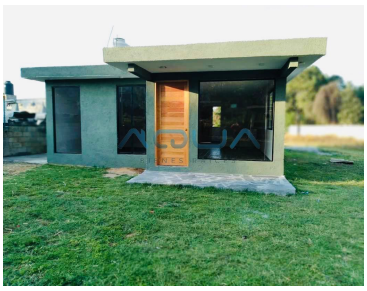

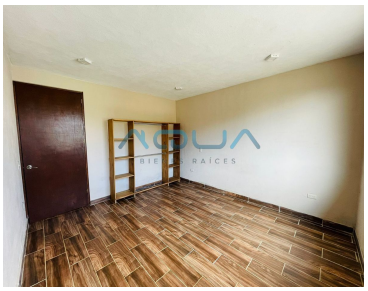

www.pinnmx.com