¡ENCONTRAMOS EL LUGAR PERFECTO PARA TI!

Código:
32826

$ 1,500,000.00 MXN

¡ENCONTRAMOS EL LUGAR PERFECTO PARA TI!

DEPARTAMENTO EN VENTA EN PUEBLA

Calle: DEL TRABAJO **Col:** San Juan Cuautlancingo, Cuautlancingo, Puebla

COMENTARIOS DEL VENDEDOR

Departamento en venta en una de las zonas de más plusvalía en Puebla. Este departamento cuenta con espacios muy amplios, donde podrás disfrutar de más de 679 m2 de áreas verdes. El conjunto es muy seguro ya que se cuenta con videovigilancia las 24 horas además de tener un acceso controlado para todos los visitantes. Su ubicación te permite estar cerca de centros comerciales como Cruz del Sur o Explanada, además de tener salidas rápidas a avenidas como Forjadores, Periférico entre otras. Llama y haz tu cita con nosotros para poder recibir un incentivo exclusivo de Holux. EasyBroker ID: EB-LM8382

2 **2** **94.00** **1**

DATOS DEL VENDEDOR

Nombre: holuxrealestate@gmail.com

Télefono:2229187756

Correo Electrónico:holuxrealestate@gmail.com

¡ENCONTRAMOS EL LUGAR PERFECTO PARA TI!

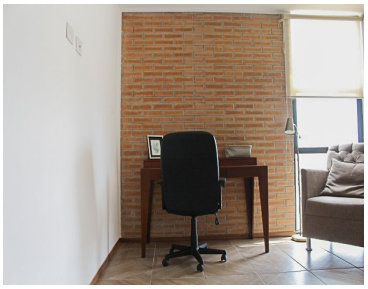

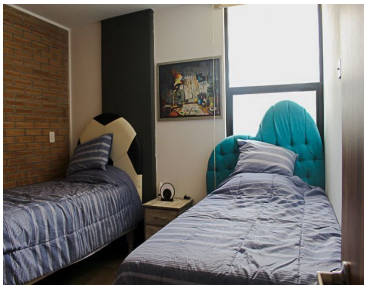

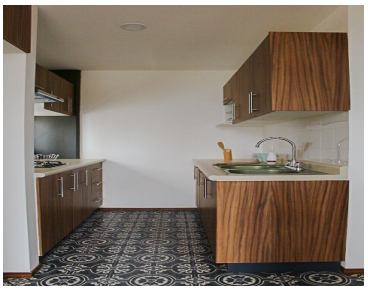

www.pinnmx.com