¡ENCONTRAMOS EL LUGAR PERFECTO PARA TI!

Código:
32854

$ 11,800,000.00 MXN

¡ENCONTRAMOS EL LUGAR PERFECTO PARA TI!

CASA EN CONDOMINIO EN VENTA TECAMACHALCO

Calle: Fuente de Leones **Col:** Lomas de Tecamachalco,
Naucalpan de Juárez, México

COMENTARIOS DEL VENDEDOR

En condominio horizontal de 3 casas y jardín común muy amplio, esta casa tiene una vista sensacional desde el roof garden de 195 m2. Distribuida en 3 pisos, cuenta con 3 recamaras cada una con baño y vestidor, estudio, medio baño y bodega grande; cuarto de servicio con baño y lavandería. Ideal para familia con adolescentes. Muy cerca del colegio Irlandes. Haz tu cita! Predial anual de $17,500.00 pesos.
EasyBroker ID: EB-ND7517

3 **3** **536.00** **2**

DATOS DEL VENDEDOR

Nombre: mariagutierrez@quality.com.mx

Télefono:5522241611 5522241630

Correo Electrónico:mariagutierrez@quality.com.mx

¡ENCONTRAMOS EL LUGAR PERFECTO PARA TI!

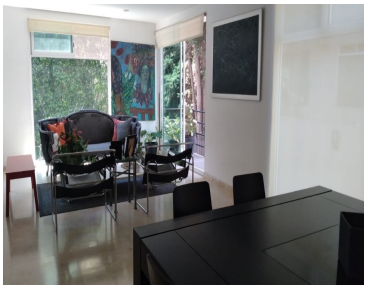
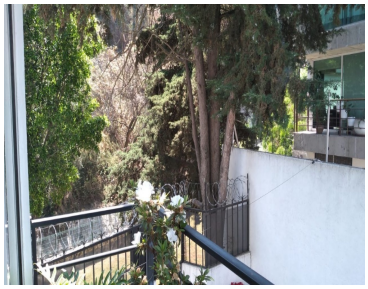

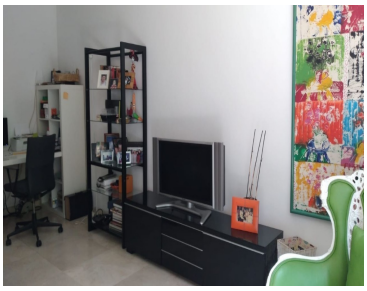

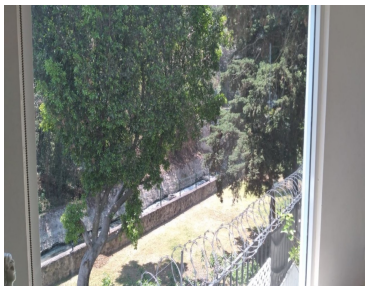

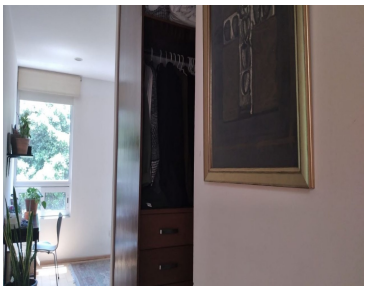

www.pinnmx.com