¡ENCONTRAMOS EL LUGAR PERFECTO PARA TI!

Código: 33001

$ 1,250,000.00 MXN

¡ENCONTRAMOS EL LUGAR PERFECTO PARA TI!

Casa en Venta en Bonito Ecatepec

Calle: Cerrada Colima **Col:** Bonito Ecatepec,
Ecatepec de Morelos, México

COMENTARIOS DEL VENDEDOR

¡No dejes pasar esta excelente oportunidad! Casa en Bonito Ecatepec, con excelente ubicación, a 5 minutos del Mexibús la Viga y de Av. Vía Morelos. Construcción 120 m2 - Terreno 58 m2, Libre de Gravamen, documentación en orden. La casa cuenta con tres niveles: 1er. Nivel: sala, comedor, cocina y área de lavado. 2do. Nivel: dos recamaras, un baño compartido y un estudio. 3er.Nivel: Recamara principal con baño y una terraza. 1 lugares de estacionamiento, cisterna El fraccionamiento cuenta con Vigilancia 24 hrs, área de juegos para niños y Carpa para reuniones SE ACEPTAN TODOS LOS CREDITOS, o te ayudamos a tramitarlo. ¡Haz tu cita ya!. EasyBroker ID: EB-KN2384

3 **2** **120.00** **1**

DATOS DEL VENDEDOR

Nombre: anacasillas@quality.com.mx

Télefono:5540001313

Correo Electrónico:anacasillas@quality.com.mx

¡ENCONTRAMOS EL LUGAR PERFECTO PARA TI!

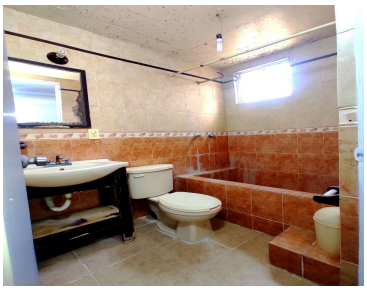

www.pinnmx.com