PINNMX

¡ENCONTRAMOS EL LUGAR PERFECTO PARA TI!

**Código: 33012**

**$ 4,100,000.00 MXN**

¡ENCONTRAMOS EL LUGAR PERFECTO PARA TI!

## Casa en col. centro Jiutepec

**Calle:** zapote **Col:** El Zapote,
Jiutepec, Morelos

## COMENTARIOS DEL VENDEDOR

V.A Latina inmobiliaria te ofrece un amplio catalogo de inmuebles en el estado de Morelos. Enriquece tu estilo de vida con esta magnífica propiedad que tenemos para ti, invierte en tu patrimonio y disfruta de la plusvalía que te ofrece adquirir un inmueble en preventa. Ubicado en el corazón de la hermosa ciudad de Jiutepec, dentro de fraccionamiento con estricta vigilancia. A tan solo unos pasos de la avenidas principales. Muy cerca de la plazas comerciales, hospitales y escuelas. 190 m2 de terreno 280 m2 de construcción Planta Baja: Sala Comedor con doble altura Cocina Integral totalmente Equipada con Isla, Recámara con closet y baño completo Medio baño de visitas Jardín Terraza Cuarto de lavado y área de tendido Estacionamiento 2 autos Cisterna 10,000 lts y calentador solar Planta Alta : Family Room, 2 recamaras, la principal con walk in closet y baño completo La recámara secundaria con closet y baño completo. Amenidades: Alberca , Jacuzzi, Panel solar, Terraza con barra y tarja, baños y regaderas, fraccionamiento con estricta vigilancia 24 hrs. V.A Latina inmobiliaria te ofrece un amplio catalogo de inmuebles en el estado de Morelos. EasyBroker ID: EB-NE0935

**3** **3** **190.00** **2**

## DATOS DEL VENDEDOR

**Nombre:** va.latina.inmobiliaria@gmail.com

**Télefono:**7774460593

**Correo Electrónico:**va.latina.inmobiliaria@gmail.com

¡ENCONTRAMOS EL LUGAR PERFECTO PARA TI!

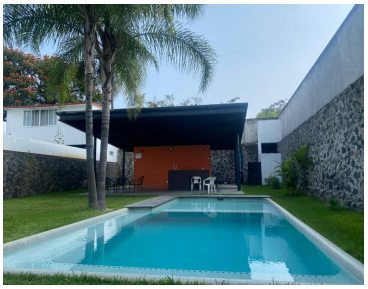
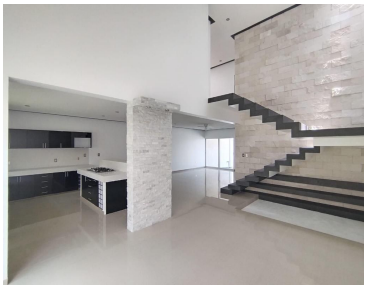

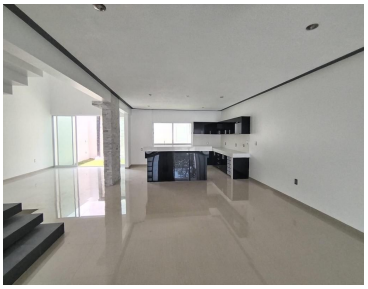

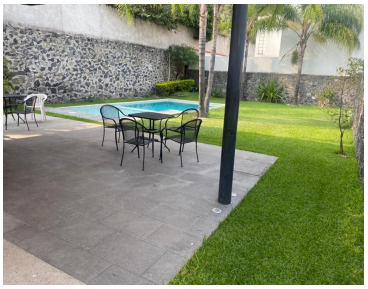

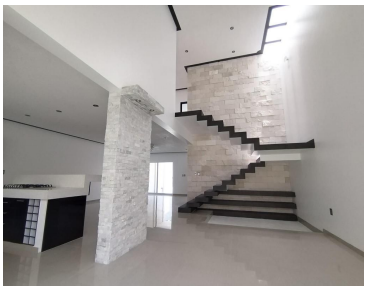

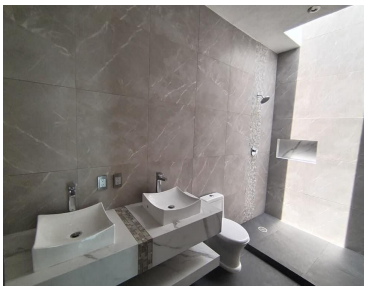

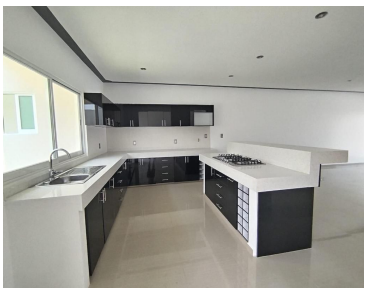

www.pinnmx.com