¡ENCONTRAMOS EL LUGAR PERFECTO PARA TI!

Código:
33077

$ 39,500.00 MXN

¡ENCONTRAMOS EL LUGAR PERFECTO PARA TI!

Renta Oficina Corporativa Torre Azenzo $39,500 Josdel

Calle: Vistas del Sol **Col:** Vista del Sol,
Chihuahua, Chihuahua

COMENTARIOS DEL VENDEDOR

Se renta oficinas corporativas de Torre Azenzo en 3 er piso a lado de Fashion mall. El cual ofrece: Calidad en diseño de espacios, acabados y tecnología, mayor plusvalía, participar en una comunidad ejecutiva exclusiva con un entorno activo y armonioso, ahorro de espacio, dinero y energía Experiencias positivas para hacer networking Innovación en la manera de hacer negocios. Seguridad: cámaras de seguridad, vigilancia las 24 horas Superficie de 123.4 m2 Área abierta: 2 baños. 5 Cajones de estacionamiento. COMUNÍCATE AL 6142474849.
EasyBroker ID: EB-BS4343

0 **0** **123.00**

DATOS DEL VENDEDOR

Nombre: ascenzobr.contacto@gmail.com

Télefono:6144377153

Correo Electrónico:ascenzobr.contacto@gmail.com

¡ENCONTRAMOS EL LUGAR PERFECTO PARA TI!

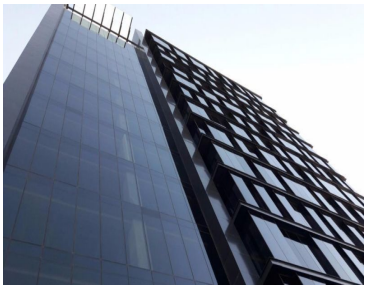

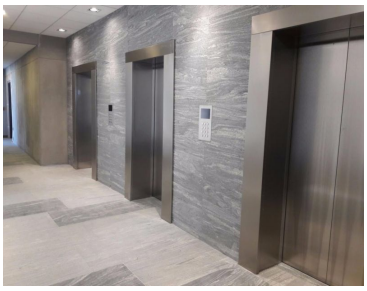

www.pinnmx.com