¡ENCONTRAMOS EL LUGAR PERFECTO PARA TI!

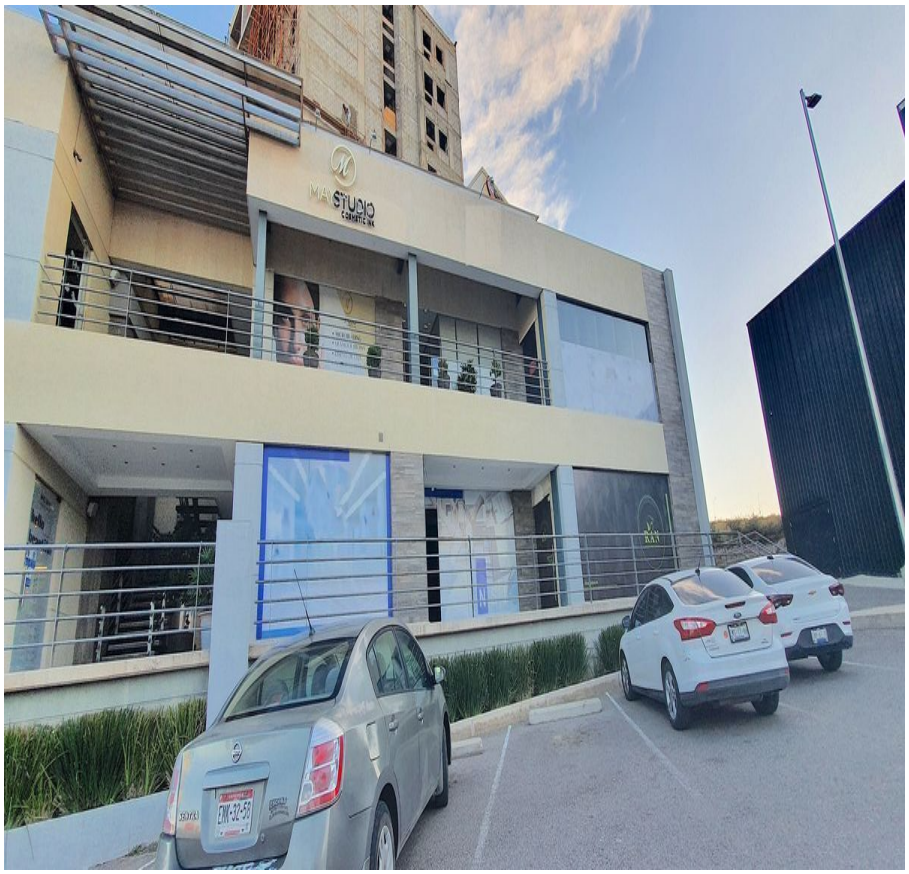

Código: 33141

$ 28,000.00 MXN

¡ENCONTRAMOS EL LUGAR PERFECTO PARA TI!

OPORTUNIDAD¡¡¡ RENTA DE LOCAL POR PERIFERICO DE LA JUVENTUD

Calle: Col: Haciendas III,
Chihuahua, Chihuahua

COMENTARIOS DEL VENDEDOR

Excelente oportunidad de local ubicado en Plaza Puerta de Sol, con fácil acceso a salida Periférico de la Juventud, ubicado cerca de Hoteles como Holliday Inn Express, Wingate, Banco Santander, Bancomer y tiendas de auto servicio. Superficie de 112 m2 Area abierta con dos medios baños SIN PROBLEMA DE ESTACIONAMIENTO Precio de Renta $ 28,000. EasyBroker ID: EB-IW6527

0 **0** **112.00** **12**

DATOS DEL VENDEDOR

Nombre: ascenzobr.contacto@gmail.com

Télefono:6144377153

¡ENCONTRAMOS EL LUGAR PERFECTO PARA TI!

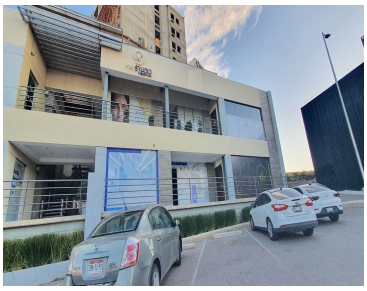
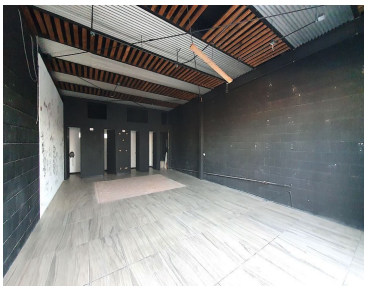

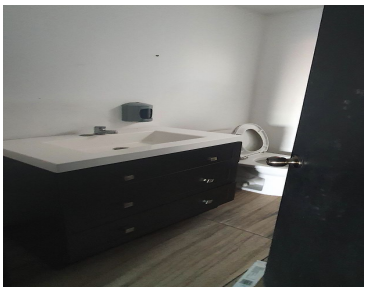

www.pinnmx.com