¡ENCONTRAMOS EL LUGAR PERFECTO PARA TI!

Código: 33143

$ 25,000.00 MXN

¡ENCONTRAMOS EL LUGAR PERFECTO PARA TI!

Oportunidad¡¡ Oficinas en Renta en San Felipe, Lilme

Calle: Col: San Felipe I,
Chihuahua, Chihuahua

COMENTARIOS DEL VENDEDOR

Estrena un excelente local para tus oficinas, en planta alta, con entrada independiente y ubicada en esquina sobre avenidas principales, ideal para todo tipo de negoscios, despachos, marketing, etc. SUPERFICIE: 250 m2 DISTRIBUCIÓN: Conjunto de 4 oficinas amplias, balcón terraza, baños dama y caballero áreas comunes al aire libre. EasyBroker ID: EB-MB9420

0 **0** **250.00** **2**

DATOS DEL VENDEDOR

Nombre: ascenzobr.contacto@gmail.com

Télefono:6144377153

Correo Electrónico:ascenzobr.contacto@gmail.com

¡ENCONTRAMOS EL LUGAR PERFECTO PARA TI!

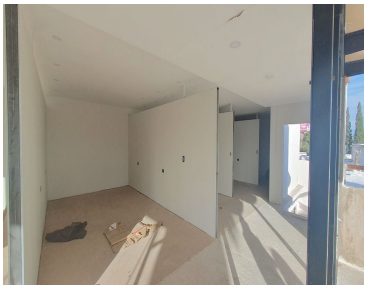

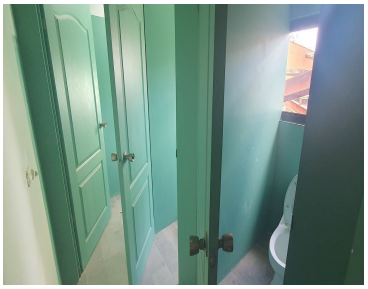

www.pinnmx.com