¡ENCONTRAMOS EL LUGAR PERFECTO PARA TI!

Código:
33197

$ 6,200,000.00 MXN

¡ENCONTRAMOS EL LUGAR PERFECTO PARA TI!

CASA EN VENTA EN CONDOMINIO TIZAPÁN SAN ÁNGEL

Calle: Francisco Benítez **Col:** Progreso Tizapan,
Álvaro Obregón, Ciudad de México

COMENTARIOS DEL VENDEDOR

Esta casa se encuentra en excelente ubicación, a tres calles de periférico y muy cerca del acceso a la supervía, cercana a centro comercial, escuelas, hospitales, etc. Consta de sala-comedor con muy buena iluminación, cocina integral de gran tamaño, con espacio, para desayunador, terraza interior, medio baño de visitas. En la planta alta tres recámaras: La principal con baño y vestidor, Recámara secundaria con vestidor. Tercer recámara con closet, estas dos recámaras comparten baño, Cuarto de tv, cuarto de servicio con baño completo, cuarto de lavado, bodega y 3 lugares de estacionamiento. Vigilancia 24/7. EasyBroker ID: EB-MM2460

3 **2** **218.50** **3**

DATOS DEL VENDEDOR

Nombre: contacto@inmoinn.com

Télefono:5580451834/5539717154

Correo Electrónico:contacto@inmoinn.com

¡ENCONTRAMOS EL LUGAR PERFECTO PARA TI!

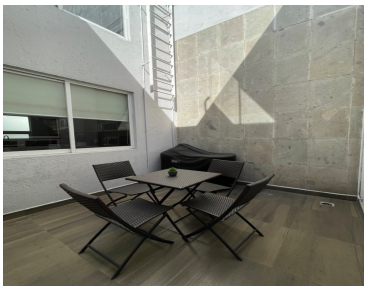

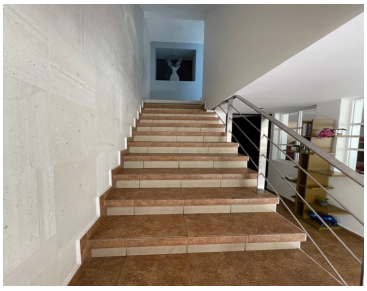

www.pinnmx.com