PINNMX

¡ENCONTRAMOS EL LUGAR PERFECTO PARA TI!

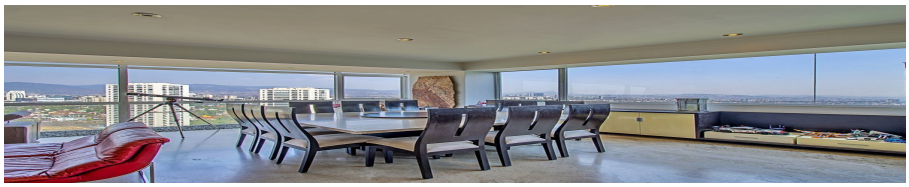

Código: 33508

$ 10,200,000.00 MXN

¡ENCONTRAMOS EL LUGAR PERFECTO PARA TI!

INMEJORABLE VISTA ..! Bosque de las Lomas . Estupendo Conjunto

Calle: secretaria de marina **Col:** Bosques de las Lomas,
Cuajimalpa de Morelos, Ciudad de México

COMENTARIOS DEL VENDEDOR

BAJA DE PRECIO , NEGOCIABLE Lo tiene todo!! Un departamentazo para vivirlo!!!!. Vista panorámica insuperable , gracias a su inmejorable orientación es un departamento con muy buena iluminación y por ende tiene agradable temperatura en todas las áreas . Construcción 240 m2 Antigüedad 2007 Único dueño Piso 14 Mantenimiento $8,799 Acabados de primera en madera y mármol. Generosos espacios en sala y comedor, sala de tv abierta, cocina integral, amplia área de lavado, cuarto de servicio integrado, tres recámaras cada una con su propio baño y la principal con vestidor, baño de visitas, bodega y 3 lugares de estacionamiento. Cuenta con impecables amenidades, tales como alberca techada, gimnasio perfectamente equipado, vapor, jacuzzi, canchas de football, basquetball, hermosa ludoteca recién remodelada, salón de fiestas, salón de adultos, jardines con asadores y juegos infantiles, jardín para mascotas y valet parking para visitas. Gracias a nuestra experiencia y nuestro servicio personalizado te garantizamos: - Nos ocupamos de todo el proceso de principio a fin, desde la negociación, hasta la escrituración y la entrega de la propiedad. - Te ayudamos a tramitar tú crédito bancario. Al "Contactar" para consultar esta propiedad, estás aceptando los "Términos y Condiciones" y "Aviso de privacidad". Los precios publicados y la disponibilidad pueden cambiar sin previo aviso por lo que se debe de verificar con la inmobiliaria y los propietarios de los inmuebles. Los gastos e impuestos de escrituración NO están incluidos en el costo de venta, así como el mobiliario, electrodomésticos y arte que se muestran en las fotografías. Este inmueble está sujeto a adquisición por medio de un crédito hipotecario. En caso de que este inmueble se adquiera a través de un crédito, el precio variará de acuerdo con las tasas de interés aplicables a dicho crédito. Todas las medidas enunciadas son meramente orientativas, las medidas exactas serán las que se expresen en el respectivo título de propiedad de cada inmueble La publicación de la presente información NO representa una oferta pública por lo que toda transacción debe de hacerse de forma personal de acuerdo con las prácticas comerciales de la inmobiliaria y para poder ser valida requiere de la autorización expresa de los propietarios de los inmuebles. No esperas más y déjanos ayudarte. ¡CONTÁCTANOS!. EasyBroker ID: EB-LK5491

3 **3** **240.00** **3**

DATOS DEL VENDEDOR

mbre: leomorreo@hotmail.com

Télefono:5565415618

Electrónico:leomorreo@hotmail.com
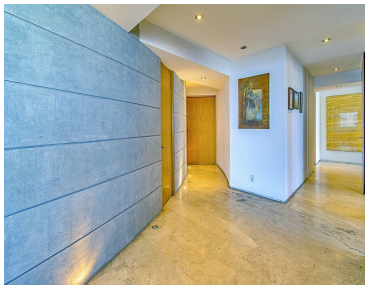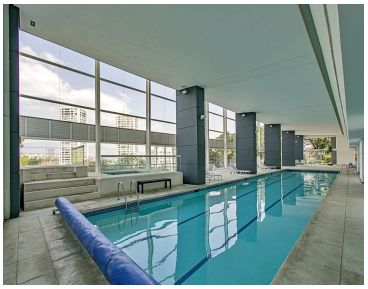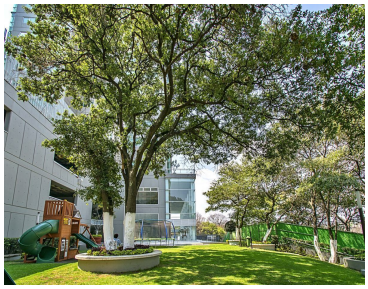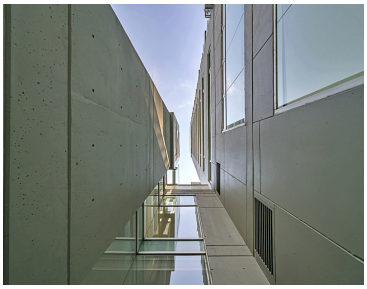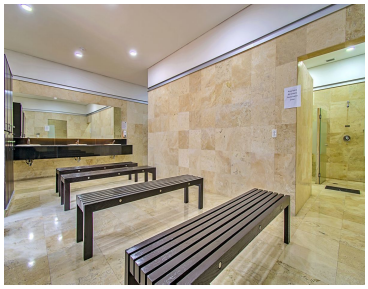
¡ENCONTRAMOS EL LUGAR PERFECTO PARA TI!