¡ENCONTRAMOS EL LUGAR PERFECTO PARA TI!

Código:
33703

$ 810,000.00 MXN

¡ENCONTRAMOS EL LUGAR PERFECTO PARA TI!

Construye la casa de tus sueños a tu gusto!!!

Calle: del Jilguero **Col:** La Noria,
Huimilpan, Querétaro

COMENTARIOS DEL VENDEDOR

A tan solo 20 minutos de El Encino Residencial y Golf, llegas al Centro Histórico de la Ciudad de Querétaro. Nos ubicamos sobre la carretera a Huimilpan a un costado del Parque Cimacuático y a espaldas de la Reserva El Cimatario en lo que es la comunidad de La Noria. El Residencial cuenta con campo de Golf de 18 hoyos diseñado por la firma Jim Ruelle, lagos, áreas verdes, casa club aquí lo tienes todo!! Terreno con 10 metros de frente y 18 de fondo, son dimensiones que te permitirá tener la opción de elegir un proyecto a tu gusto y necesidades, su orientación con frente al sur también te dará la posibilidad de disfrutar de una casa con una temperatura agradable durante todo el año. Ya se encuentra completamente urbanizado, esperando únicamente que inicies la construcción de tu casa. Además cuentas con Club de Golf y campo, lagos, áreas verdes y en resumen un espectacular lugar para vivir, cerca del parque Cimatario. Escriturado y al corriente de sus documentos, adquiere con crédito bancario o recursos propios. EasyBroker ID: EB-NE9400

0 **0** **0.00**

DATOS DEL VENDEDOR

Nombre: redomaestate@gmail.com

Télefono:5531720109

Correo Electrónico:redomaestate@gmail.com

¡ENCONTRAMOS EL LUGAR PERFECTO PARA TI!

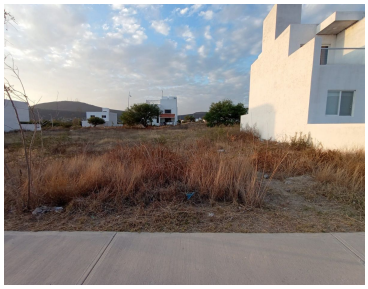
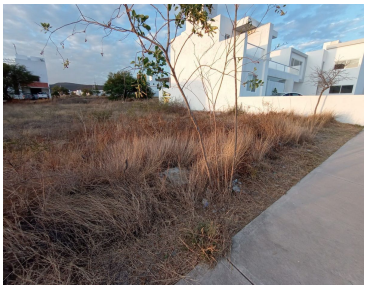

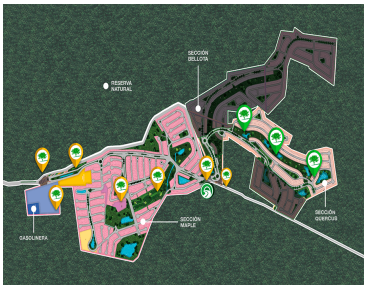

www.pinnmx.com