¡ENCONTRAMOS EL LUGAR PERFECTO PARA TI!

Código: 33866

$ 3,050,000.00 MXN

¡ENCONTRAMOS EL LUGAR PERFECTO PARA TI!

Casa en Venta, Juan Escutia en Iztapalapa

Calle: Angel Trías **Col:** Juan Escutia,
Iztapalapa, Ciudad de México

COMENTARIOS DEL VENDEDOR

Casa para remodelar con espacios muy amplios! La propiedad posee un gran potencial ya que cuenta con opción a uso de suelo comercial y cimentación para construir un siguiente nivel. Cuenta con excelente ubicación, junto de Av. Juan Crisóstomo Bonilla, a unas cuadras de Av. Zaragoza y Metro Guelatao, así como Av. Texcoco. Cerca de la casa se ubican el Centro Deportivo Francisco I. Madero y Hospital General Ignacio Zaragoza y la FES Zaragoza, también está cerca diversos centros comerciales. EasyBroker ID: EB-MJ9453

4 **1** **275.00** **6**

DATOS DEL VENDEDOR

Nombre: haus.mx.inmobiliaria@gmail.com

Télefono:5515616112

Correo Electrónico:haus.mx.inmobiliaria@gmail.com

¡ENCONTRAMOS EL LUGAR PERFECTO PARA TI!

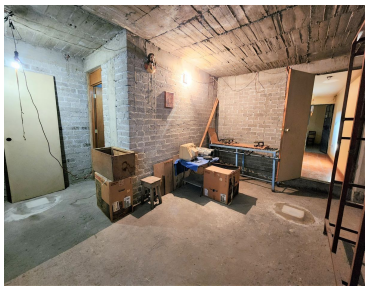

www.pinnmx.com