¡ENCONTRAMOS EL LUGAR PERFECTO PARA TI!

Código:
33887

$ 90,000.00 MXN

¡ENCONTRAMOS EL LUGAR PERFECTO PARA TI!

GARDEN EN MISIONES, SANTA FE

Calle: Bernardo Quintana **Col:** Santa Fe,
Álvaro Obregón, Ciudad de México

COMENTARIOS DEL VENDEDOR

Pentgarden ubicado en uno de los fraccionamientos más bonitos, seguros y exclusivos de La Loma, Santa Fe. En el condominio se respira mucha tranquilidad, al ingresar te sientes de inmediato fuera de la ciudad, gracias al aire libre y las áreas verdes. Las torres que lo conforman, rodean un hermoso lago artificial, brindando espectaculares vistas desde los departamentos y una atmósfera muy especial. El departamento es un Pentgarden de 527 m2 (284 m2 interiores y 243 m2 exteriores), muy iluminado y bien distribuido. La estancia es un espacio muy amplio y con grandes ventanales de piso a techo, que dejan ver el enorme jardín, donde se ubica un muelle privado con acceso al lago. Aquí se encuentra un medio baño para visitas. Cocina muy amplia, con espacio para antecomedor, que conecta con el Family Room. Acogedor Family Room con acceso a una amplia terraza con hermosa vista arbolada. Las tres habitaciones tienen vista al lago, baño cada una y la principal cuenta con un walking clóset súper amplio. El departamento cuenta también con cuarto de servicio con baño, lavandería y bodega. El condominio cuenta con numerosos amenities: Gimnasio - Alberca - Cafetería - Bar - Salón de belleza - Salones de eventos - Salón de juegos - Ludoteca - Business center - Canchas de paddel, football y basketball....no necesitas nada más! Te invitamos a conocerlo!!.
EasyBroker ID: EB-JK9227

3 **3** **527.00** **4**

DATOS DEL VENDEDOR

Nombre: contacto.ragarealestate@gmail.com

Télefono:5523166982

Correo Electrónico:contacto.ragarealestate@gmail.com

¡ENCONTRAMOS EL LUGAR PERFECTO PARA TI!

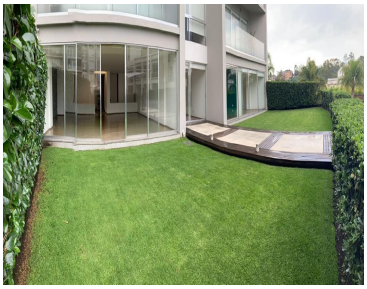

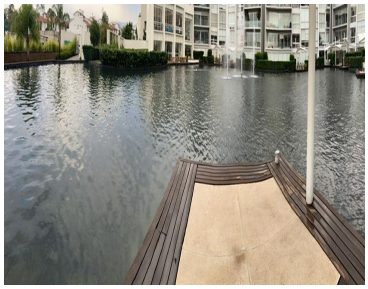

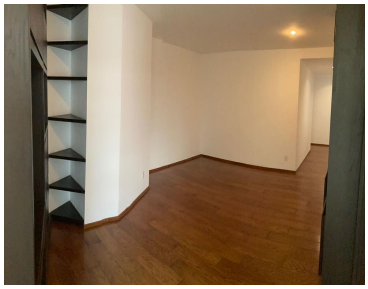

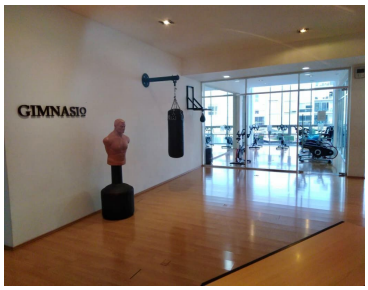

www.pinnmx.com