PINNMX

¡ENCONTRAMOS EL LUGAR PERFECTO PARA TI!

Código: 33956

$ 45,000.00 MXN

¡ENCONTRAMOS EL LUGAR PERFECTO PARA TI!

PRECIOSA CASA VISTA Y CON DEPARTAMENTO INDEPENDIENTE

Calle: BOSQUE DE YURIRIA **Col:** La Herradura,
Huixquilucan, México

COMENTARIOS DEL VENDEDOR

Preciosa casa ubicadísima en parte baja de la Herradura con 3 recamaras opcion 4ta recamara todas con baño. Ademas cuenta con un salón de juegos opcion departamento independiente. Jardín con terraza y asadores. Estacionamiento para 3 coches o 2 camionetas grandes. Casa espetacular, sobre todo con un excelente precio con baños remodelados al 100. la cocina esta bien pero le hace falta actualizarla. La casa esta disptribuida en 3 pisos. Se entra al estacionamiento para 3 coches o 2 grandes. Se baja escalera a zona social donde se encuentra: Estudio/Despacho u opcion 4ta recamara con baño. Lavanderia y cocina que esta muy amplia con espacio para desayunador con vista espectacular. Comedor y Sala amplias cont techos altos Baño de visitas. Se baja un piso y esta Sala de TV Recamara principal con vestidor y baño muy amplio con jacuzzi y terraza con vista divina 2 recamaras secundariascon baño y closet cada una Cuenta en el área del jardin con un salon de juegos con baño opcion departamento de una recámara tipo loft con entrada independiente El jardin es como de 100 m2 con terraza, asadores y barra, con techo retractil para cuando se necesite. Cuarto de servicio con baño Bodega Los precios publicados y la disponibilidad pueden cambiar sin previo aviso por lo que se debe de verificar con la inmobiliaria y los propietarios de los inmuebles. Los gastos e impuestos de escrituración NO están incluidos en el costo de venta, Todas las medidas enunciadas son meramente orientativas, las medidas exactas serán las que se expresen en el respectivo título de propiedad de cada inmueble La publicación de la presente información NO representa una oferta pública por lo que toda transacción debe de hacerse de forma personal de acuerdo con las prácticas comerciales de la inmobiliaria y para poder ser válida requiere de la autorización expresa de los propietarios de los inmuebles. Los gastos e impuestos de escrituración NO están incluidos en el precio de venta. En el caso de que este inmueble se adquiera a través de un crédito hipotecario, el precio podrá variar de acuerdo con las tasas de interés aplicables a dicho crédito y demás gastos que pueda generar una hipoteca bancaria. Sujeto a cambios de precio y disponibilidad sin previo aviso. Todas las medidas enunciadas son meramente orientativas, las medidas exactas serán las que se expresen en el respectivo título de propiedad de cada inmueble y/o boleta predial. No incluye muebles, electrodomésticos y arte que se muestran en las fotografías. Se aceptan créditos hipotecarios, para mayor información comunícate con nosotros. Aviso de Privacidad, Quejas, Sugerencias y más en nuestro sitio oficial: https://tupatrimonio.net/#/aviso-de-privacidad *Al "Contactar" para consultar esta propiedad, estás aceptando los "Términos y Condiciones" y "Aviso de privacidad". EasyBroker ID: EB-KJ0775

4 **4** **417.00** **3**

DATOS DEL VENDEDOR

ventas@tupatrimonioinmobiliaria.com

Télefono:5589209955

ónico:ventas@tupatrimonioinmobiliaria.com

¡ENCONTRAMOS EL LUGAR PERFECTO PARA TI!

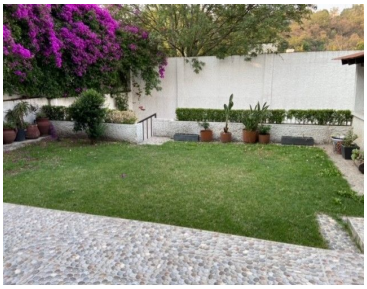

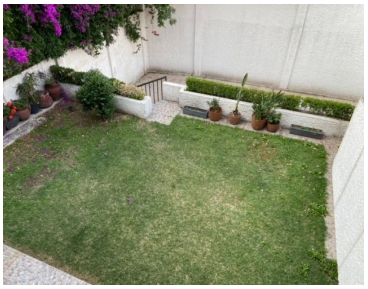

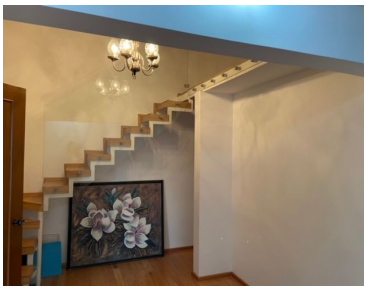
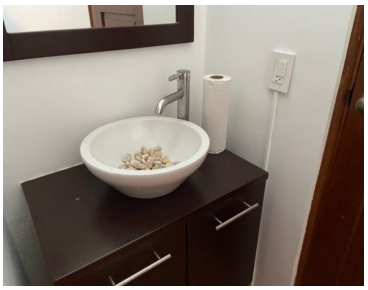

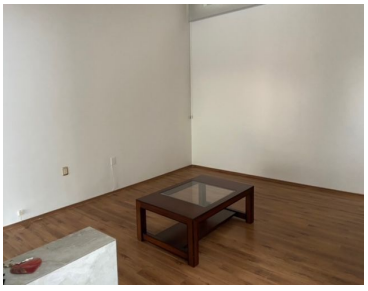

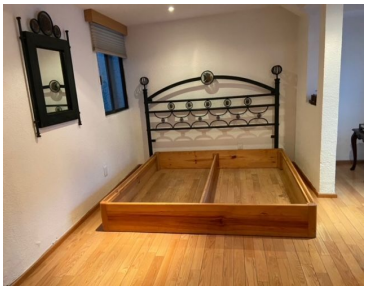

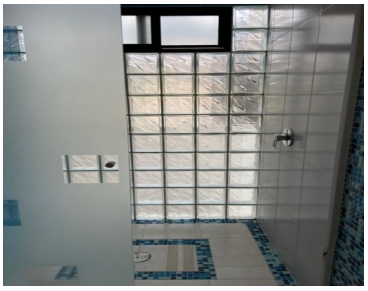

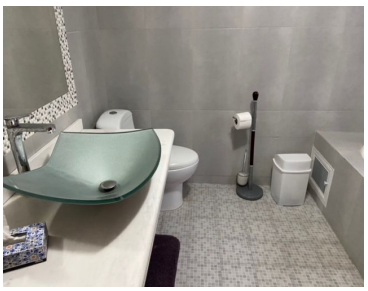

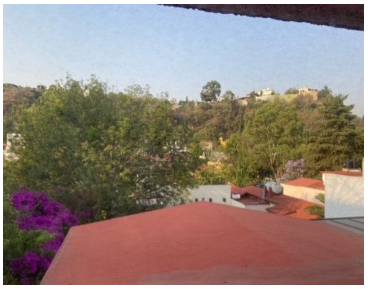

www.pinnmx.com