¡ENCONTRAMOS EL LUGAR PERFECTO PARA TI!

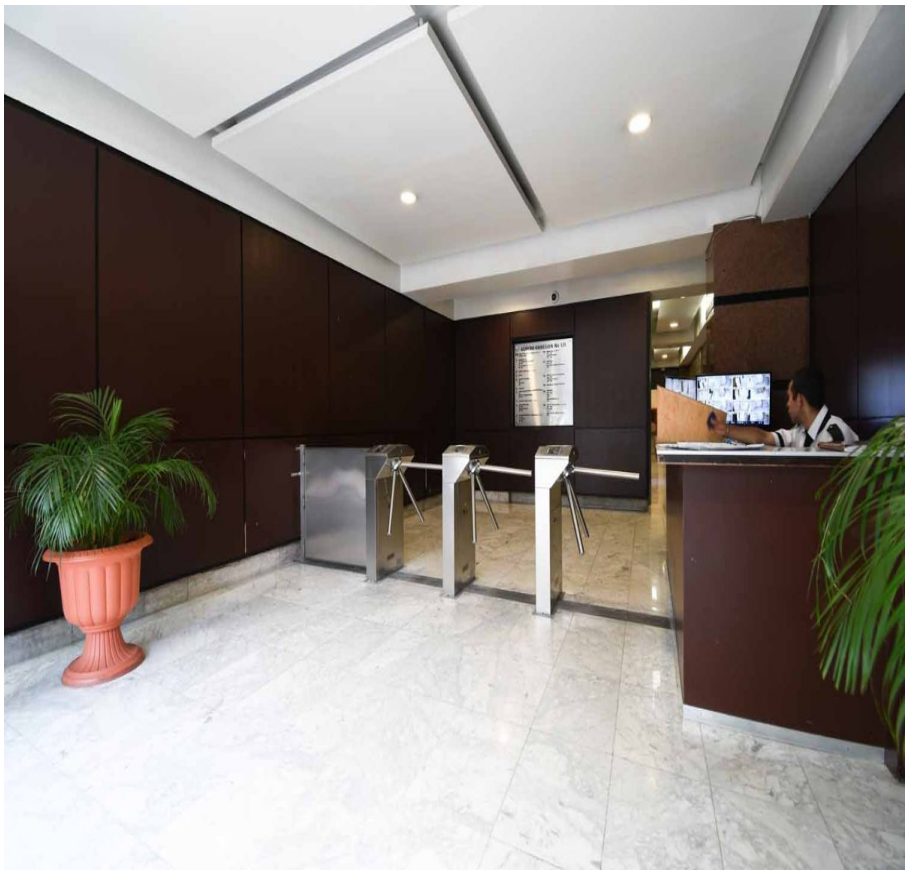

Código: 34003

$ 55,000.00 MXN

¡ENCONTRAMOS EL LUGAR PERFECTO PARA TI!

ACONDICIONADAS SUPER LINDAS CORPORATIVAS

Calle: Alvaro Obregón **Col:** Roma Norte,
Cuauhtémoc, Ciudad de México

COMENTARIOS DEL VENDEDOR

ACONDICIONADAS ¡¡SUPER LINDAS!! CORPORATIVAS EDIFICIO DE OFICINAS CORPORATIVAS CON 16 NIVELES, ACONDICIONADAS ¡MUY ILUMINADAS! BAÑOS POR NIVEL, CISTERNA, HIDRANTES, EXTINTORES, PLANTA DE LUZ Y SEGURIDAD 24 HRS. ESCALERAS DE SERVICIO Y EMERGENCIA, ESTACIONAMIENTO DISPONIBLE, EN ENTORNOS EMPRESARIALES, CULTURALES Y EDUCATIVOS, 4 ELEVADORES , UBICADO EN ROMA NORTE UNA DE LAS MEJORES ZONAS PARA TU NEGOCIO.*DISPONIBLE PISOS 4 Y 15* ¡¡LLAMANOS!! ¡¡CONOCELOS!!. EasyBroker ID: EB-CO9808

0 **4** **247.00** **4**

DATOS DEL VENDEDOR

Nombre: ventas@tupatrimonioinmobiliaria.com

Télefono:5589209955

Correo Electrónico:ventas@tupatrimonioinmobiliaria.com

¡ENCONTRAMOS EL LUGAR PERFECTO PARA TI!

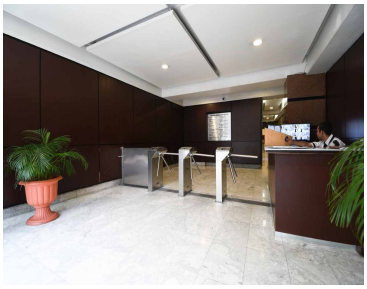
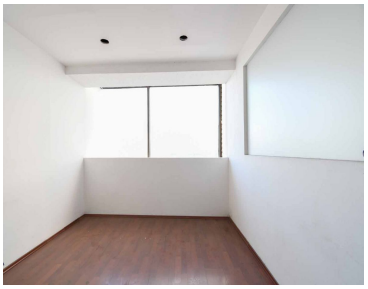
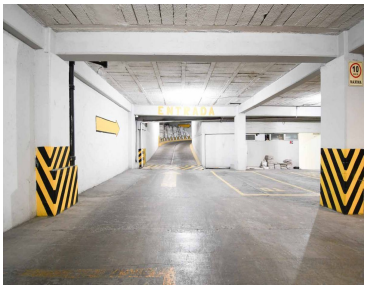
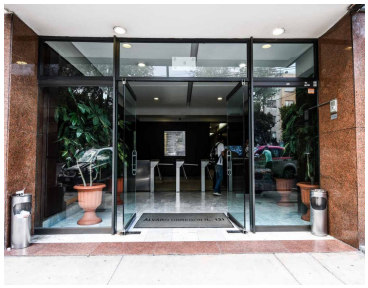
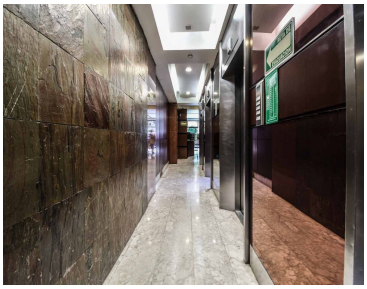
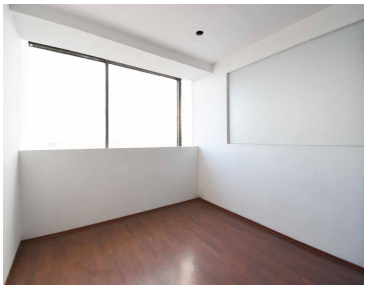
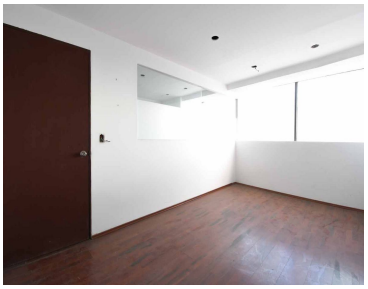
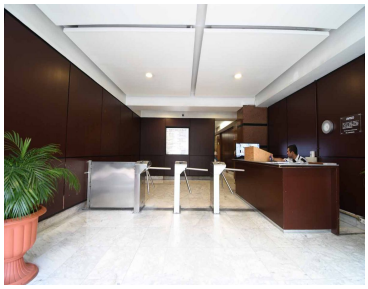

www.pinnmx.com