¡ENCONTRAMOS EL LUGAR PERFECTO PARA TI!

**Código: 34076**

**$ 59,200.00 MXN**

¡ENCONTRAMOS EL LUGAR PERFECTO PARA TI!

## Oficina 302 en renta, Santa Fe Cuajimalpa, Cuajimalpa

**Calle:** Prolongación Paseo de la Reforma **Col:** Santa Fe Cuajimalpa, Cuajimalpa de Morelos, Ciudad de México

### COMENTARIOS DEL VENDEDOR

Espacio de oficina en renta de 160m2, ubicado en el piso 3, cuenta con recepción, baño dama y caballero, espacio para cocineta, 7 oficinas y 3 lugares de estacionamiento. El edificio cuenta con elevador, valet parking y seguridad 24 horas. PRECIOS Y DISPONIBILIDAD SUJETAS A CAMBIOS SIN PREVIO AVISO. EasyBroker ID: EB-HP3978

**0** **0** **160.00** **3**

**DATOS DEL VENDEDOR**

**Nombre:** eduardohl@nage.com.mx

**Télefono:**5578898389

**Correo Electrónico:**eduardohl@nage.com.mx

¡ENCONTRAMOS EL LUGAR PERFECTO PARA TI!

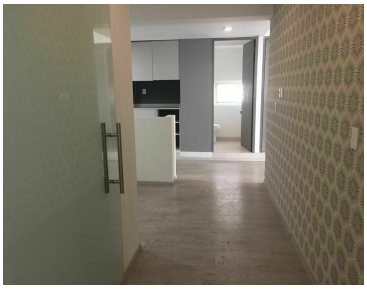

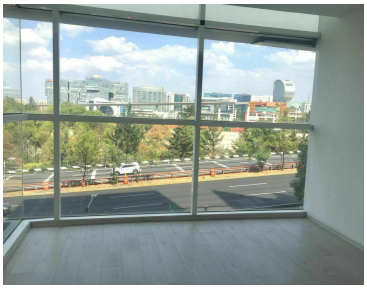
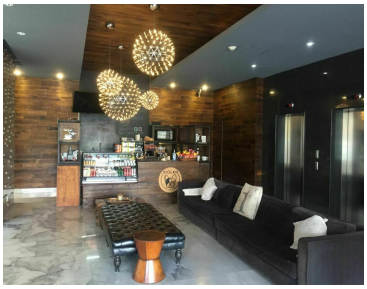

www.pinnmx.com