¡ENCONTRAMOS EL LUGAR PERFECTO PARA TI!

Código:
34081

$ 48,773.00 MXN

¡ENCONTRAMOS EL LUGAR PERFECTO PARA TI!

Oficina 207 en renta, Santa Fe Paseo de las Lomas, Cuajimalpa

Calle: Prolongación Paseo de la Reforma **Col:** Paseo de las Lomas, Álvaro Obregón, Ciudad de México

COMENTARIOS DEL VENDEDOR

Excelente oficina de 139 m2 en renta, la oficina cuenta con espacios abiertos amplios y 3 privados; para esta oficina están asignados 3 lugares de estacionamiento para autos chicos y dos grandes. LOS PRECIOS SON MÁS IVA EL MANTENIMIENTO ESTA INCLUIDO EN LA RENTA PRECIOS Y DISPONIBILIDAD SUJETOS A CAMBIOS SIN PREVIO AVISO. EasyBroker ID: EB-MA1684

0 **0** **139.00** **5**

DATOS DEL VENDEDOR

Nombre: eduardohl@nage.com.mx

Télefono:5578898389

Correo Electrónico:eduardohl@nage.com.mx

¡ENCONTRAMOS EL LUGAR PERFECTO PARA TI!

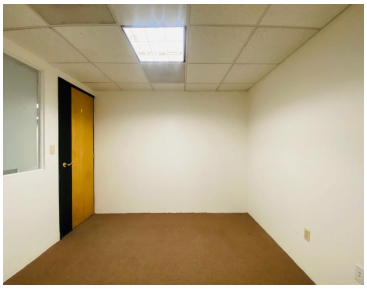

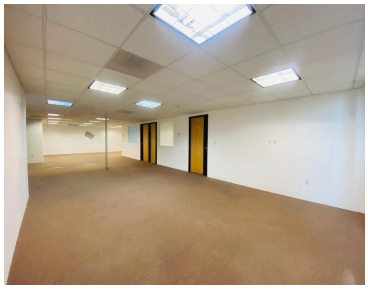

www.pinnmx.com