¡ENCONTRAMOS EL LUGAR PERFECTO PARA TI!

Código: 34155

$ 3,570.50 MXN

¡ENCONTRAMOS EL LUGAR PERFECTO PARA TI!

Terreno en privada residencial, en Sta. Gertrudis Copó, Mérida, Yucatán.

Calle: Col: Mérida Centro,
Mérida, Yucatán

COMENTARIOS DEL VENDEDOR

• Especificaciones: - Terreno residencial urbanizado. - Superficie de terreno exclusivo: 276 m2 (aprox.) (9.6 m de frente x 28.94 m de fondo aprox.) - Superficie de terreno común: 216.57 m2 (aprox.) - Total de terreno exclusivo y común: 493.11 m2 (aprox.) • Características: - Barda perimetral en todo el desarrollo. - Orientación: Este - Oeste - Hermosa privada compuesta de 36 lotes residenciales con todos los servicios. Plusvalía, naturaleza y calidad de vida en la zona más exclusiva del norte de Mérida. • Amenidades y equipación: - Jardín central - Juegos infantiles - Áreas verdes - Caseta de vigilancia • Esquema de pagos: - Primera opción Pago de contado: $1'760,649.00 - Segunda opción Enganche: 25% Financiamiento a 12 meses: $1'834,010.00 - Cuota de mantenimiento: $1,600.00 • Ubicación privilegiada A 5 minutos de plaza la Isla y City Center ¡Agenda tu cita y conoce este magnífico desarrollo! ¡Últimos dos lotes disponibles!. EasyBroker ID: EB-KR9948

0 **0** **0.00**

DATOS DEL VENDEDOR

Nombre: contacto@propiedadesporinternet.com

Télefono:9991912406

Correo Electrónico:contacto@propiedadesporinternet.com

¡ENCONTRAMOS EL LUGAR PERFECTO PARA TI!

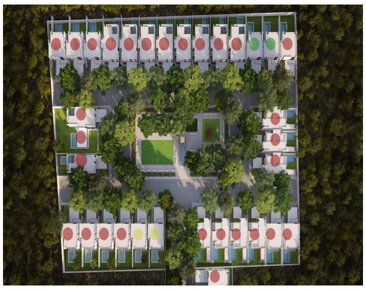
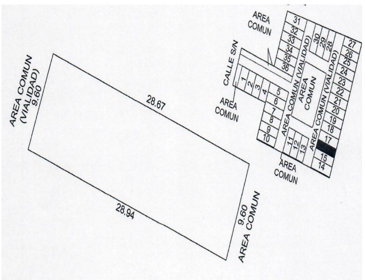

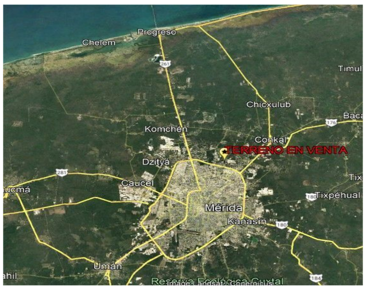

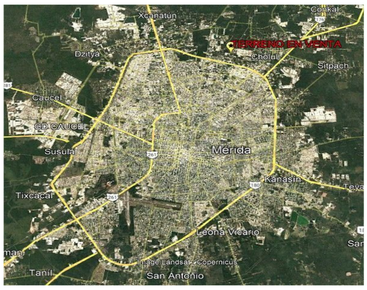

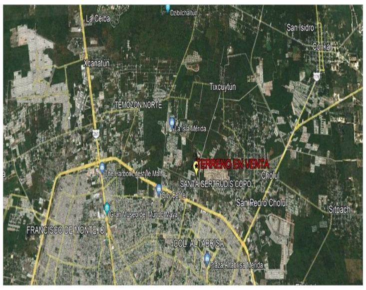

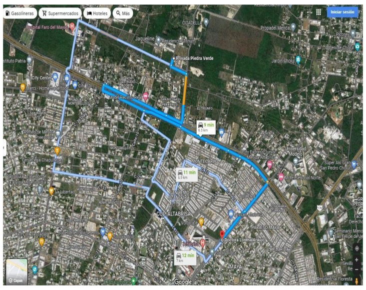
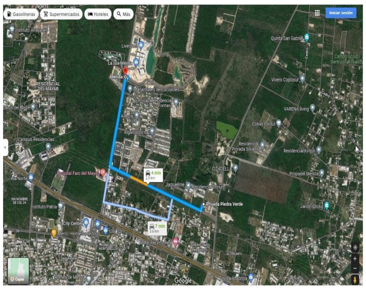

www.pinnmx.com