¡ENCONTRAMOS EL LUGAR PERFECTO PARA TI!

Código: 34406

$ 15,000.00 MXN

¡ENCONTRAMOS EL LUGAR PERFECTO PARA TI!

RENTA EN LA ANTIGUA CEMENTERA

Calle: Col: Zona Cementos Atoyac,
Puebla, Puebla

COMENTARIOS DEL VENDEDOR

Espectacular Casa En Renta Vive en un lugar con excelente ubicación donde todo lo tienes a la mano, a tan solo 5 minutos de Galerías Serdan, cerca de colegios, universidades, súper mercados, farmacias y restaurantes y una maravillosa vista al volcán donde puedes apreciar un hermoso atardecer Planta Baja Sala comedor Cocina integral equipada Cuarto de lavado Patio de servicio con área de parrilla Medio baño de visitas Estacionamiento techado para 2 Primer Piso Recámara principal con walkincloset + closet y baño completo 2 recamaras con closet, una con balcón, comparten baño Segundo Piso Roof Garden Terraza con balcón techado Medio baño Habitación como 4 recámara o estudio Seguridad las 24 horas 3 entradas y salidas Áreas comunes Parque infantil Pet friendly Gimnasio al aire libre. EasyBroker ID: EB-NG2201

3 2 0.00 2

DATOS DEL VENDEDOR

Nombre: ceosandra@homeandharmony.com.mx

Télefono:2221474745

Correo Electrónico:ceosandra@homeandharmony.com.mx

¡ENCONTRAMOS EL LUGAR PERFECTO PARA TI!

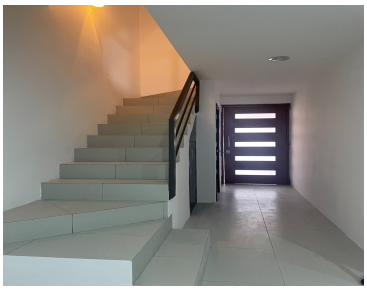

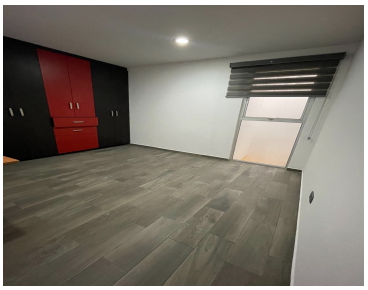

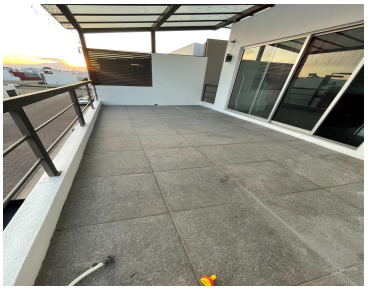
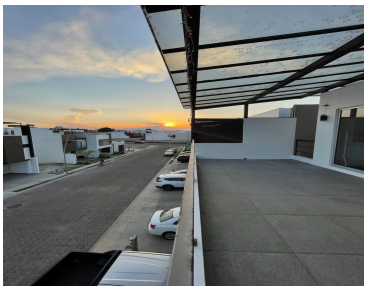

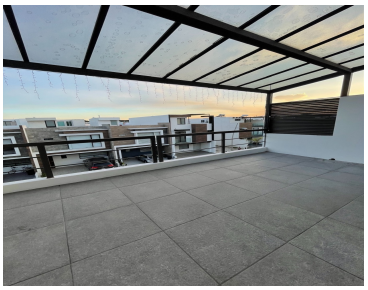

www.pinnmx.com